11,99zł
(w tym 22% Vat)

W ŚRODKU OSTRY FILM NA DVD

ONE TO LUBIA

Nr 7 Lipiec 2008 18.06.2008 – 15.07.2008

OSTRA RĄBANKA

BUZIA W SPERMIE

MEGACYCKI NA START!

LODOWE OKŁADY Z TWARDEJ FUJARY!

SILK MEDIA
TYLKO DLA DOROSŁYCH
ISSN 1732-3525 Indeks: 383961

SPIS TREŚCI

DRODZY CZYTELNICY!

Odkąd wprowadziliśmy rubrykę z ogłoszeniami towarzyskimi na str. 50, Wasze sms-y wręcz nas zalały! Trafiliśmy w dziesiątkę, proponując taką formę anonsów. Mamy nadzieję, że już zawiązały się między Wami, Drodzy Czytelnicy i Czytelniczki, pierwsze przyjaźnie. W tym numerze mamy dla Was jak zwykle najgorętsze kociaki w najlepszych akcjach solowych i grupowych. A jeśli nabyliście numer z filmem, macie niepowtarzalną okazję zobaczyć, jak napalone laski zdobywają licencję na obciąganie. Miłej lektury i fajnego oglądania!

REDAKTOR NACZELNY
TOMEK JACKOWSKI

DZIEWCZYNY

ROZBIERAM SIĘ DLA CIEBIE
3. Ania pragnie twojego zainteresowania
8. Erotyczna ankieta Lilki
36. Wykąp się razem z Gosią
NAPALONA MAŁOLATA
24. Kasia chętnie obnaża się przed innymi
LUBIMY BRUNETKI
48. Miranda przytuli cię do cycków
KOLOROWE POŻĄDANIE
51. Bianka lubi czuć coś w cipce
TWOJA SĄSIADKA
53. Jak Marzena zarabia na spłatę kredytu?
PRYWATNY ALBUM
54. Wypij szampana z Ludmiłą

AKCJA

SEX STORY
6. Jak poderwać lachona
OSTRE ZBLIŻENIE
14. Ostra rąbanka
TYLKO DZIEWCZYNY
20. Lesbijki też lubią kutasy
SEX FOTO STORY
30. Amatorka spermy
GRUPOWE FIKOŁKI
43. Lody dla ochłody

ZABAWA

SZALONY REPORTAŻ
13. Jak powstawał film porno
ŚWIAT SEKSU
18. Erotyczne newsy
SUPERKOCHANEK OTL
22. Sztuka obchodzenia się z Lolitą
FOTO NA ŻYCZENIE
26. Zdjęcia specjalnie dla Was
SEX STRONY KLAUDII
34. Na wakacyjnym szlaku
DYMANIE NA EKRANIE
40. Włoskie rozkosze
EROTYCZNE WOJAŻE
52. „Czarny Lotos" w Krakowie
56. HUMOR

ANIA

No i co mi powiesz, przystojniaku? Siedzisz całymi dniami przed telewizorem, oglądając Euro 2008, a ja się nudzę nieziemsko. Ani z tobą pogadać, ani zaciągnąć cię do łóżka, nic. Liczy się teraz dla ciebie tylko piłka nożna. Tak więc zmuszasz mnie do tego, bym zajęła się sama sobą. Wiesz przecież, że moja szparka nienawidzi bezczynności. Onanizm nie zawsze jej wystarcza, więc w poszukiwaniu wrażeń szukam sobie facetów, którzy nie są aż tak wielkimi fanami futbolu, jak ty. No, wybacz kochanie, ale nie będę traciła miesiąca czekając, aż się mną łaskawie zainteresujesz. Moje ciało będą teraz oglądać i smakować inni. Cóż, taki lajf...

WIEK: 22
WYMIARY: 95-67-88
WZROST: 172

ZDOBĄDŹ MNIE!

WYŚLIJ SMS
o treści: KOTEK pod numer 73366
3 PLN (3,66 PLN zł z VAT)/sms. Od 18 lat.

DZWOŃ Z KOMÓRKI
*740 90 97
4 PLN (4,88 PLN z VAT)/min. Od 18 lat.

REKLAMA

ABY POBRAĆ TAPETĘ:

Wyślij SMS na numer 7365 o treści: EEOT.058117

Wyślij SMS na numer 7365 o treści: EEOT.058118

Aby wysłać tapetę znajomemu, w treści wpisz EEOT.058117.numer telefonu znajomego lub EEOT.058118.numer telefonu znajomego

Usługa dostępna we wszystkich sieciach dla telefonów komórkowych, posiadających kolorowy wyświetlacz i skonfigurowane połączenie WAP.
Koszt: 3 zł netto 3,66 zł brutto. Od 18 lat.

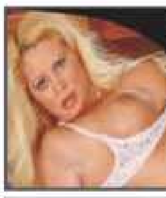
Namiętna, gorąca, spragniona!
*740 86 82
Dzwoń z komórki!
4 PLN (4,88 PLN z VAT) / min.

Od 3 tygodni bez sexu!
Chcę Cię poczuć!
SMS o treści DZIWKA na nr 72211
2 PLN (2,44 PLN z VAT) / SMS

Sex i starsze Panie. Tylko powyżej 40-stki!
0 700 780 641
4 PLN (4,88 PLN z VAT) / min. LEGION

SMS o treści WDOWA
na nr 72190
2 PLN (2,44 PLN z VAT) / SMS
Samotna wdowa, 58 lat, spełni Twoje najśmielsze marzenia!
*740 85 63
Dzwoń z komórki!
4 PLN (4,88 PLN z VAT) / min.

Legion
Prywatnie-dyskretnie!
0700 783 089
4 PLN (4,88 PLN z VAT) / min.

19 lat, samotna. Ładny biust, namiętne usta. Odda Ci się cała!
0700 780 663
4 PLN (4,88 PLN z VAT) / min. LEGION

Przyniosła jakąś bankową chujnię do podpisania. Skąd tyle formalności?

Tak właśnie smakuje bankowy lachon

JAK PODERWAĆ LACHONA

PO NIEKTÓRYCH LASKACH WIDAĆ, ŻE LUBIĄ SIĘ OSTRO I NIEZOBOWIĄZUJĄCO BZYKAĆ. NIE TYLKO UBIÓR, ALE I ICH ZACHOWANIE NA TO WSKAZUJĄ

Lubię dobrze zbudowane, cycate lachony o wyzywającej urodzie, śmiałym zachowaniu i w seksownych ciuszkach. Kręcą mnie takie wypasione dupensje, po których widać, że cipka aż się prosi o kutasa, a usta chętnie obciągały-by, co się da. Idą ulicą, kręcą dupciami, wypinają cycki, potrząsają ślicznymi główkami, a ich długie nóżki wystukują miłosny rytm wysokimi obcasikami. Eh, kurwa, no nic, tylko wziąć i zruchać tak, żeby jedna z drugą aż piszczała z rozkoszy i prosiła o więcej. Taki właśnie lachon przyplątał się do mnie tamtego dnia. Przyszła z jakimiś dokumentami z banku, bo wziąłem kredyt na rozbudowę chałupy. Fajna taka była, że aż mnie jaja rozbolały na jej widok. Patrząc na jej opięte krótkim topem cycki i cień pod krótką spódniczką, wyobrażałem sobie, jak mój mały buszuje po jej ciele. Ona chyba coś wyczuła, bo się nagle zaczęła tak

Idealna. Po prostu ideał! Ruchałbym do końca świata i dłużej!

Kulka z kolczyka ocierała mi delikatnie członka

Seks z nią umilił mi ten dzień, jak nic innego!

Zasmakowała w mojej spermie. Może kiedyś to powtórzymy?

jakoś chichrać, mrugać zalotnie oczami i tak dalej. Mówię se tak: kurwa, upał taki, ona w pracy, stres, zmęczenie, trzeba dziewczynę jakoś odstresować. I jak tylko przejechała językiem po swoich usteczkach, to już nabrałem pewności, że chętnie by się postukała. Stanąłem przed nią i wywaliłem sztywnego fiuta. Zaraz się do niego dossała. Głośno mrucząc, lizała go i onanizowała. Pomasowałem jej przez bluzkę cycki i zaraz poczułem zapach gorącego, kobiecego sromu. Hm, czyżby nie miała majtek? Kazałem jej usiąść i zajrzałem między nogi. No jasne, pierwsze co zobaczyłem, to solidny kolczyk tkwiący w przekłutej wardze jednej z najpiękniejszych cipek, jakie kiedykolwiek widziałem. Zaraz wziąłem się do lizania tego cudu natury. Eh, pizdka pachniała tak uroczo i produkowała tyle soku, że omal się w tym nie zatraciłem. Po porządnym lizaniu patelni zapodałem dziewczęciu pytę w pipę. Aż się wierzgnęła, rumieniec wystąpił jej na twarz, a cycki wypadły zza bluzki. Kołysały się w rytm ruchów naszych bioder. Ciasna cipka otoczyła zaganiacza, a po jajcach ciekł miłosny soczek. Lizałem i bawiłem się cycami dziewczyny czując, że zaraz wybuchnę.
Wzięła mi chuja do ust i rozpoczęła finałowe obciąganko. Wreszcie trysnąłem spermą – grzecznie wszystko przełknęła, lecz jej język nie zaprzestawał pracy. Ssała mi malucha, aż zupełnie opadł. Potem kilka podpisów i umowa z bankiem załatwiona! Gdyby każda lasia z banku taka była, życie byłoby o wiele prostsze i piękniejsze...

Dominik, 36 l., Warszawa

PIERWSZY SEX CHAT Z OPCJĄ PRZESYŁANIA ZDJĘĆ!
WSZYSCY UCZESTNICY SMS CHATA MOGĄ WYSYŁAĆ SWOJE FOTKI!

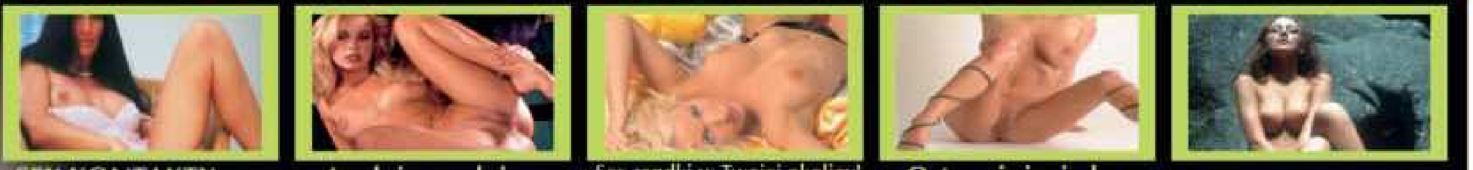

SMS CHAT
SMS 2PLN (2,44 PLN z VAT

SEX KONTAKTY w Twoim regionie! SMS o treści REG na 72190

Analnie, oralnie - zależy od Ciebie! SMS o treści WIKI na 72190

Sex randki w Twojej okolicy! 100% dyskrecji, 200% satysfakcji! SMS o treści STOSUNKI na 72190

Ostre rżnięcie bez zobowiązań! SMS o treści SANDRA na 72190

Młoda, zaniedbywana mężatka potrzebuje dużo i często! SMS o treści MAGDA na 72190

PORNO FILMY DO ŚCIĄGNIĘCIA!
ABSOLUTNA NOWOŚĆ! SEX VIDEO NA KOMÓRKĘ!

31028 31032 31039 31041 31043 31045
31055 31056 31073 31075 31084 31087

Wyślij SMS o treści SEXFILMIK. (numer filmika) pod 79020
(np. SEXFILMIK.31056), a otrzymasz zakładkę WAP. Połącz się z nią i ściągnij film.
UWAGA! Aby ściągnąć film musisz mieć aktywną funkcję WAP w Twoim telefonie!
SMS 9 PLN (10,98 PLN z Vat)

Dojrzala po 40-ce czeka na jurnego Pana!
SMS o treści 40 na nr 72211
2 PLN (2,44 PLN z VAT) / SMS

Moje soczki już ciekną...
SMS o treści SOCZKI na nr 73366
3 PLN (3,66 PLN z VAT) / SMS

Sex-amatorki!
SMS o treści NAPALONE na nr 74174
4 PLN (4,88 PLN z VAT) / SMS

Zapraszam na sex!
SMS o treści JOLA na nr 72211
2 PLN (2,44 PLN z VAT) / SMS

Otwarta na wszystko!
SMS o treści SZPARKA na nr 73366
3 PLN (3,66 PLN z VAT) / SMS

Atrakcyjne dojrzałe kobiety!
0 700 888 032
6,25 PLN (7,63 PLN z VAT) / min. LEGION

SPRAWNY FACET POSZUKIWANY OD ZARAZ!
*740 97 67
4 PLN (4,88 PLN z VAT) / min. Dzwoń z komórki!

Telefoniczne mastrubacje!
0 700 78 20 76
4 PLN (4,88 PLN z VAT) / min. LEGION

LILKA

„ONE TO LUBIĄ”: Lubisz seks, jak...
LILKA: Koń owies, oczywiście!
OTL: Lubisz seks, bo..
L: Bo czuję, że żyję! Zawsze to lubiłam i uważam, że dla kobiety nie ma nic lepszego w wolnej chwili, niż ostre, soczyste pierdolenie z napalonym ogierem! To mój sposób na udane i szczęśliwe życie!
OTL: Lubisz facetów za to, że...
L: Za to, że mają fiuty, którymi sprawiają mi rozkosz. Lubię ich też za ich siłę i wygląd, ale wkurwia mnie ich głupi charakter i ogólna głupota.
OTL: Wibrator to dla ciebie...
L: Najlepszy przyjaciel. Taki, który zawsze jest pod ręką i nigdy nie zawiedzie. Sprawdza się w chwilach samotności i wtedy, kiedy nie mam ochoty się z kimkolwiek spotykać.
OTL: Twoja cipka to...
L: Mój największy skarb, choć niektórzy mówią, że bardziej ich kręcą moje cycuszki.
OTL: Co chciałabyś powiedzieć naszym czytelnikom?
L: Kocham was, chłopcy i wasze fiuty, których tak bardzo pragnę!

WIEK: 22
WYMIARY: 96-67-92
WZROST: 170

REKLAMA

WYLIŻ MNIE!

WYŚLIJ SMS
o treści: TWOJA pod numer 73366
3 PLN (3,66 PLN zł z VAT)/sms. Od 18 lat.

DZWOŃ Z KOMÓRKI
***740 90 26**
4 PLN (4,88 PLN z VAT)/min. Od 18 lat.

Samotna wdowa szuka
niezobowiązującej znajomości!
SMS o treści WDOWA na nr 74174
4 PLN (4,88 PLN z VAT) / SMS

Zostanę Twoją kochanką!
*740 94 96
Dzwoń z komórki!
4 PLN (4,88 PLN z VAT) / min.

Niedoświadczona amatorka
szuka nauczyciela!
SMS o treści
AMATORKA
na nr
72190
2 PLN (2,44 PLN z VAT) / SMS

Wymiętoś moje cycki!
SMS o treści CYCATA
na nr 72211
2 PLN (2,44 PLN z VAT) / SMS

Niegrzeczne
dziewczynki
zabawią się
dla Ciebie.
SMS o treści SEXY
na nr 73366
3 PLN (3,66 PLN z VAT) / SMS

Dojrzała po 50-ce czeka na jurnego Pana!
0 700 788 064
4 PLN (4,88 PLN z VAT) / min. LEGION

WAKACJE, WAKACJE...

W CZYM WYBRAĆ SIĘ NAD WODĘ PODCZAS UPAŁÓW? ESENSA PROPONUJE INTERESUJĄCE, SEKSOWNE ZESTAWY, WŚRÓD KTÓRYCH KAŻDA KOBIETA ZNAJDZIE COŚ DLA SIEBIE

Z KLAMERKĄ
STANICZEK I MAJTECZKI SPIĘTE W CIEKAWY SPOSÓB
CENA: 99,99 ZŁ
KOD: SD-61008

SEKSOWNIE I SZYKOWNIE
INTENSYWNIE ŻÓŁTE BIKINI Z ŁAŃCUSZKAMI W ZŁOTYM KOLORZE
CENA: 74,99 ZŁ
KOD: SD-61005

NIE TYLKO DO KĄPIELI
KOSTIUM Z MIKROFIBRY Z ODWAŻNYMI WYCIĘCIAMI
CENA: 159,99 ZŁ
KOD: COQ-0075

Fot: Coquette, Skinny Dip

eSensa.pl

SOCZYSTE ORZEŹWIENIE DLA GORĄCEJ SKÓRY
DELIKATNE, KREMOWE SORBETY POD PRYSZNIC UKOJĄ ROZPALONE SŁOŃCEM CIAŁO
CENA: 11,99 ZŁ

ODKRYJ ZMYSŁOWY ŚWIAT PRZYJEMNOŚCI ESENSA!
SKLEP INTERNETOWY
www.esensa.pl
ZAMÓWIENIA TELEFONICZNE: 0 801 011 438 (KOSZT POŁĄCZENIA WEDŁUG TARYFY TWOJEGO OPERATORA)
OD PONIEDZIAŁKU DO PIĄTKU 9.00-15.00, EKSPRESOWA WYSYŁKA W 24 GODZINY!

Nawet w trakcie seksu trzeba poprawić makijaż...

Fryzjerzy, styliści... Laski muszą dobrze wyglądać!

Na szczęście to tylko film, choć wygląda groźnie...

Fot: Sins Factory

JAK POWSTAWAŁ „ZBRODNICZY UMYSŁ"

JUŻ ZA MIESIĄC ZOBACZYSZ TEN FILM W NASZYM WYDANIU SPECJALNYM. DZIŚ ZDRADZAMY SEKRETY JEGO PRODUKCJI...

To jedna z najbardziej oczekiwanych premier roku! „Zbrodniczy umysł" (tytuł oryginalny Mente Criminale) objawił całemu światu nową, wspaniałą seksbombę. Ta prześliczna, seksowna blondynka o imieniu Edelweiss z pewnością rozkocha w sobie facetów na całym świecie.

Zdjęcia powstawały w Mediolanie. Oprócz Edelweiss, która zgarnęła rekordową gażę za udział, zobaczycie tu także Michelle i Claudię. Realizacja trwała 2 tygodnie i pochłonęła aż 170 tysięcy euro! Na planie zdarzył się także poważny wypadek. Edelweiss o mały włos nie została zastrzelona z prawdziwego pistoletu. Ta mroczna, kryminalna opowieść cudem nie zakończyła się dla niej tragicznie. Resztę zobaczycie na filmie. Już za miesiąc!

Redakcja Otl

Hm, fajne majteczki, ale prawdziwy skarb kryje się pod nimi!

Jej balony smakowały wspaniale

Szybko zabrała się do obciągania. Dobrze jej to szło!

OSTRA RĄBANKA

CO ROBIĆ, GDY UPAŁ NA DWORZE? RUCHAĆ, ILE WLEZIE! KARINA, OSTRA CZARNULKA Z SĄSIEDNIEGO BLOKU, JUŻ OD DAWNA KUSIŁA MNIE SWOJĄ PUPĄ I CYCUSZKAMI. WPADŁEM WIĘC DO NIEJ NA HERBATĘ. SYCIŁEM ZMYSŁY ZAPACHEM ROZGRZANEGO SROMU DZIEWCZYNY, AŻ WRESZCIE POGŁASKAŁEM JEJ NÓŻKĘ. NIM SIĘ OBEJRZAŁEM, OBOJE BYLIŚMY JUŻ NADZY...

Jej kapiąca soczkiem pizdeczka mrugała do mnie zachęcająco

Wjechałem w nią płynnie jednym ruchem. Ciasna cipka z radością przyjęła mojego kutaska

Kłusowała na mnie tak, jak lubię najbardziej!

Im dłużej się kochaliśmy, tym bardziej mnie podniecała. Nadstawiała się na bzykanie jak żadna inna, och! Dawno tak sobie nie poszalałem!

Piszczała i pojękiwała, gdy każdy ruch chuja dostarczał jej coraz większej rozkoszy

Niecierpliwie oczekiwała, bym spryskał nasieniem jej buzię. Wciąż nie mając dość mojego nektaru, łapczywie spiła go z mięknącego fiuta. Eh, ta Karina, mmm... Słodka lasia bez dwóch zdań!

100% dyskrecji!
Intymnie!
Tel.: *740 84 16
Dzwoń z komórki
4 PLN (4,88 PLN z VAT) /min.

moja piczka szuka chuja!
SMS o treści LOLA na nr 72211

Wypierdol mnie!
0 700 88 18 65
6,25 PLN (7,63 PLN z VAT) / min.
LEGION

Napalona mężatka!
SMS o treści OLA na nr 72211
2 PLN (2,44 PLN z VAT) / SMS

Dojrzała po 40-ce czeka na jurnego Pana!
SMS o treści 40 na nr 74174
4 PLN (4,88 PLN z VAT) / SMS

120 fantastycznych kilogramów.
SMS o treści 120 na nr 72190
2 PLN (2 PLN z VAT) / SMS

Czekam na Ciebie!
SMS o treści ZUZIA na nr 72190
2 PLN (2,44 PLN z VAT) / sms

30-latki Czekają na Ciebie!
SMS o treści 30 nr 72190
2 PLN (2,44 PLN z VAT) / SMS

Luksusowa domina!
Ostra okazja na mocne rżnięcie!
Dzwoń z komórki!
*740 94 59
4 PLN (4,88 PLN z VAT) / min.

Luxusowy sex!
SMS o treści LUX na nr 73366
3 PLN (3,66 PLN z VAT) / SMS

Skok w bok!
SMS o treści AMORY na nr 72190
2 PLN (2,44 PLN z VAT) / SMS

Wypieszczę Cię moimi namiętnymi ustami.
SMS o treści USTA na nr 73366
3 PLN (3,66 PLN z VAT) / SMS

Sex oralny tylko w dobrym wydaniu!
SMS o treści ORALNY na nr 72190
2 PLN (2,44 PLN z VAT) / SMS

Zabawimy się?
SMS o treści GRA na nr 72211
2 PLN (2,44 PLN z VAT) / SMS

SEXY LASENCJE!
Dzwoń z komórki!
*740 94 92

SEX ZAPROSZENIE
SMS o treści HALINKA na nr 73366

Ciasna dupka dla Ciebie!
SMS o treści DUPKA na nr 72211
2 PLN (2,44 PLN z VAT) / SMS

Jestem samotna...!
4 tygodnie bez sexu!
SMS o treści NINA na nr 72211
2 PLN (2,44 PLN z VAT) /sms

Gorąca mężatka!
SMS o treści LIZA na nr 74174
4 PLN (4,88 PLN z VAT) / sms

SEX-amatorki z polskiej wsi!
SMS o treści BLONDI na nr 72211
2 PLN (2,44 PLN z VAT) / SMS

Mokra cipka
SMS o treści ELWIRA na nr 73366

MAŁE CYCKI KATE MOSS

Supermodelka Kate Moss, zarabiająca rocznie miliony dolarów na kontraktach reklamowych nie schodzi z czołówek gazet i serwisów plotkarskich. Jej przeciwnicy zastanawiają się, co sprawiło, że ta średnio ładna, chuda jak szczapa dziewczyna o twarzy pokemona zrobiła aż taką karierę. Czy to obfitujący w skandale tryb życia przyniósł jej taką sławę? Afery narkotykowe, alkoholowe orgie – to tylko niektóre z jej grzechów. Powiedzcie szczerze – płacilibyście miliony dolarów rocznie takiej desce? (red)

DO SĄDU ZA BRAK ORGAZMU

Deputowana do ekwadorskiego parlamentu (Ameryka Południowa) chce zagwarantować swoim rodaczkom rozkosz seksualną. Dzięki wpisaniu prawa do orgazmu do ustawy zasadniczej, czyli konstytucji, nieusatysfakcjonowane seksualnie żony mogłyby dochodzić swoich praw sądownie. Kobieta twierdzi, że jeśli Ekwadorczycy chcą uchodzić za otwarte, sprawiedliwe społeczeństwo, to mężczyzna i kobieta powinni móc korzystać w jednakowym stopniu z przyjemności życia seksualnego. Aż strach pomyśleć, co stanie się z facetami w tym kraju, gdy sądy zaleje fala pozwów o brak orgazmu ze strony sfrustrowanych żon... *(wp)*

UKRADŁ JEJ CIPKĘ

W miejscowości Fullerton w stanie Kalifornia (USA) miała miejsce nietypowa kradzież. Pewien facet włamał się do sexshopu. Jego celem nie był jednak rabunek forsy, a zabranie gumowej repliki pochwy gwiazdy porno Jenny Jameson. Gościu nie tknął komputerów i kasy, a zadowolił się samą waginą Jenny. Widać, miał niezłe ciśnienie. Ale sobie potem poruchał! *(wp)*

VIAGRA DLA STARUSZKÓW

Burmistrz miasteczka w Chile chce urozmaicić życie seniorów. Cztery razy w miesiącu każdy w wieku powyżej 60 lat będzie mógł dostać viagrę za darmo. Burmistrz tłumaczy, że pracując w przychodni słyszał skargi staruszków na brak podniet seksualnych. Przygotowano listę 1500 mężczyzn zainteresowanych przyjęciem viagry. Wkrótce specyfik trafi do zainteresowanych. *(wp)*

NAPALONY, SKAZANY

W Lublinie skazano na dwa lata więzienia szefa jednej ze spółek z branży budowlanej, 43-letniego Jacka S. Odpowiadał on za molestowanie seksualne czterech kobiet, narażenie ich zdrowia oraz fałszowanie dokumentów. Gościu podawał się za lekarza i „badał ginekologicznie" kandydatki do pracy. Oskarżony przyznał się do stawianych mu zarzutów i dobrowolnie poddał się karze. Sąd uznał, że Jacek S. podstępem doprowadzał do poddania się innej czynności seksualnej kobiety, które odpowiadając na ogłoszenie w prasie, zgłaszały się do jego firmy w poszukiwaniu pracy. Podając się za ginekologa, przeprowadzał w swoim gabinecie badania ginekologiczne, które – jak twierdził – były potrzebne przed przyjęciem do pracy. Sąd uznał, że narażał badane kobiety na niebezpieczeństwo ciężkiego uszczerbku na zdrowiu. Ależ ten gościu miał pomysł i fantazję, co? *(pap)*

TYLKO DLA TWARDZIELI
STREFA FILMÓW EROTYCZNYCH
ONE TO LUBIĄ
CENA 17,99 zł
JUŻ W KIOSKACH
ONE TO LUBIĄ
3 FILMY NA DVD + 168 STRON EROTYCZNYCH
17,99 zł! w tym 22% Vat
Nr 4/2008 18.06.2008 - 19.08.2008
XXL
WYDANIE SPECJALNE
6 GODZIN FILMÓW NON STOP
SUPERPAKIET 3+3
ARCHIWALNE NUMERY:
MAGAZYNY: „ONE TO LUBIĄ" NR 8, 9, 10/2007 + FILMY:
GOTOWE NA WSZYSTKICH
NASTOLATKI W SPERMIE
PRAWDZIWE CYCATKI
COPYRIGHT SEXZ PICTURES. DYSTRYBUCJA W POLSCE: SILK MEDIA
STREFA FILMÓW EROTYCZNYCH
GOTOWE NA WSZYSTKICH
ONE TO LUBIĄ
3 MAGAZYNY
3 FILMY NA DVD
168 STRON SEKSU
6 GODZIN NAJLEPSZEJ
EROTYKI NA DVD

MIĘDZY NAMI LESBIJKAMI

CHOCIAŻ GENERALNIE WOLIMY DZIEWCZYNY, MAMY RÓWNIEŻ DOŚWIADCZENIA Z FACETAMI. NIE JESTEŚMY WOJUJĄCYMI LESBIJKAMI. CZASEM LUBIMY POCZUĆ W CIPKACH KONKRETNE MĘSKIE KUTASY. NAWET, JEŚLI SĄ SZKLANE...

Którą dziurkę najpierw ci wylizać?
Pozycja 69 to jedna z moich ulubionych!
5

Wiesz, za co lubię szklane dilda?
Wiem! Za wymyślne kształty!
6

W życiu trzeba sobie pomagać. Najlepiej rytmicznymi ruchami!
O, tak! Ha, ha, ha!
7

Ale proszę cię! Głębiej mi rób! Tak, jak ja tobie
Dobrze, już dobrze! Teraz lepiej?
8

A teraz trzeba solidnie wylizać sprzęt!
9

Kociaki
Z TWOJEJ OKOLICY

Wyślij SMS na nr 72888

Oferta z Twojej okolicy! Atrakcyjne w średnim wieku brunetki i blondynki kochające sex! Wyślij **FLIRT** na **72888** (2zł netto/2,44zł z VAT), a zaraz od jednej z nich otrzymasz info.

Serwis od 18 lat. SMS 2 PLN netto/2,44 Z VAT

Cześć tu Justyna, jestem zdecydowana na szybki, niezobowiązujący sex, wiek i wygląd bez znaczenia, czekam tylko na poważne oferty. **Wyślij SMS o treści JUSTYNA**

Jestem perwersyjna suką, jeśli lubisz wyuzdane i niewyżyte dupcie to dobrze trafiłeś. Wulgarny i ostry sex to to, co mnie interesuje! **Wyślij SMS o treści GOŚKA**

Puszysta kosmata kicia czeka na amatora włochatych cipek. Jeśli szukasz sexu z taką kobietą to dobrze trafiłeś. **Wyślij SMS o treści ELA**

34-letnia bizneswoman zasponsoruje jurnego zadbanego faceta który wie jak dogodzić wymagającej kobiecie. **Wyślij SMS o treści BOGNA**

23-latka, uwielbiająca taniec erotyczny szuka mężczyzny gotowego spełnić jej najskrytsze marzenia. Jeśli jesteś kimś takim, pisz śmiało. **Wyślij SMS o treści: ADA**

Jeżeli chcesz zwiedzić i splądrować moje wszystkie norki - wyślij sms i nie zmarnuj takiej okazji! Zapraszam na dyskretny seks! **Wyślij SMS o treści: SARA**

Mam na imię Magda mam 23 lata i wielka ochotę na gorący numerek w moim samochodzie... Robiłeś to kiedyś na kierownicy? **Wyślij SMS o treści MAGDA**

Niezła ze mnie kotka, a do tego bardzo napalona. Dasz mi się zabawić swoim sprzęcikiem? **Wyślij SMS o treści: KOTKA**

26 letnia dziewczyna marzy o dwóch kutasach na raz. Chciałabym poczuć się jak na planie filmu porno. **Wyślij SMS o treści: KINGA**

Pilna uczennica szuka nauczyciela, który nauczy ją najbardziej wyuzdanych sztuczek. Zadzwoń, a zrobię dla Ciebie wszystko! **Wyślij SMS o treści ANGELA**

Ponętna osiemnastolatka szuka Pana, który rozbudzi jej niedopieszczone ciało i wprowadzi w świat rozkoszy. Gwarantuje gorące wrażenia. **Wyślij SMS o treści ANETKA**

Zwolenniczka ostrego sexu, pozna Panów mogących zawsze i wszędzie... Czekam na gorące oferty! **Wyślij SMS o treści SEXLASKA**

Moja szparka nigdy nie ma dosyć, właśnie woła o jeszcze .. Dasz mi pobawić się swoim sprzęcikiem? **Wyślij SMS o treści OLKA**

Nie karz mi dłużej, czekać jestem seksowną blondynką o długich nóżkach i ładnej buzi. Pragnę sexu. A Ty? **Wyślij SMS o treści NATI**

Wiecznie niezaspokojona nimfomanka pozna kogoś kto tak jak ona lubi dużo i często. **Wyślij SMS o treści EWA**

Serwis od 18 lat. SMS 2 PLN netto/2,44 Z VAT

SEX KĄCIK ROZRYWKI

CHAT na żywo

Samotne osoby szukają swojego szczęścia. Jeśli Ty również chcesz poznać swoją drugą połówkę. Napisz!

Wyślij **CHAT** na numer **72714**

(2zł netto/2,44zł z VAT)

dzwoń z komórki

WYKRĘĆ SEX NUMER:

Masz ochotę na ostrą zabawę ze zmysłowym Kociakiem? zadzwoń **0708 777 740**

Zamożna, bardzo zadbana i zmysłowa rozwódka, szuka mężczyzny, z którym mogłaby poświntuszyć przez telefon i nie tylko **0708 777 780**

Kręci Cię sex z nieznajomą, chcesz mnie spróbować? Odezwij się. Czekam na telefon od Ciebie **0708 777 720**

Nic mnie tak nie kręci jak sex z nieznajomym facetem. Zadzwoń i umówmy się na spotkanie **0708 777 750**

Zmysłowa brunetka, o długich włosach i ciemnej karnacji poszukuje Panów lubiących miłość francuską i nie tylko **0708 777 730**

Samotne i spragnione Kociaki czekają na kontakt **0708 777 760**

Bardzo ładna, opalona blondynka z dużym temperamentem i Ochotą na sex szuka Panów zainteresowanych intymnymi spotkaniami. **0708 777 797** - dzwonić tylko w godzinach wieczornych.

Mam 23 lata, jestem jeszcze mało doświadczona, ale bardzo chętnie oddam się w ręce mężczyzny, który nauczy mnie przyjemności. Wiek i wygląd bez znaczenia **0708-777-710**

Bardzo atrakcyjna domina szuka uległych Panów. Jeśli lubisz dominujące kobiety zadzwoń do mnie **0708 777 790**

Cześć, jestem Iza, jestem teraz sama w domku i czuję się bardzo samotna. Czekam na Twój telefon. **708 777 770**

Warunek 18 lat. Energis 4,00 PLN netto / 4,88 PLN brutto. Numer dostepny TAKŻE Z KOMÓRKI ! (Orange/ Plus GSM)

KASIA

LUBIĘ POKAZYWAĆ FOCZKĘ FAJNYM CHŁOPAKOM! GDY WIDZĄ, ŻE JESTEM CHĘTNA, A DO TEGO BEZ MAJTEK, UNOSI IM SIĘ CO NIECO W ROZPORKU, HI, HI, HI...

Kiedyś przeczytałam w takiej encyklopedii, że pokazywanie cipki czy kutaska obcym ludziom to zboczenie zwane ekshibicjonizmem. Myślicie, że się zmartwiłam tym, że jestem zboczona? Gdzie tam! Z obnażania swego łona mam niezłą frajdę, no i to najprostszy sposób na wyrwanie kolesia. A czasem i laski, jak mam chęć spróbować czegoś innego. Jeszcze nikt nie oparł się widokowi mojej foczki prześwitującej przez delikatną sukienkę czy widocznej spod krótkiej mini. Zakładanie majtek uprawiam bowiem tylko zimą. Gdy jest ciepło, chodzę bez bielizny i wcale tego nie ukrywam. No i powiedzcie teraz sami, czy nie cieknie wam ślinka na widok takiej świeżej, jędrnej, wydepilowanej osiemnastoletniej brzoskwinki? Nie macie ochoty jej polizać? Och, aż mi się gorąco zrobiło, gdy to sobie wyobraziłam! Chyba będę musiała się zaraz zonanizować, bo już mam mokro, a moja muszelka pulsuje pożądaniem. Szkoda, że nie ma przy mnie teraz żadnego z was...

WIEK: 18
WYMIARY: 87-63-87
WZROST: 164

Sex na parkingu
SMS ZAJAZD
na nr 72190
w Twojej okolicy!
2 PLN (2,44 z VAT) / SMS
pikantne zabawy we dwoje
Dzwoń z komórki!
Tel. *740 83 29
Gwarantuję pełne zadowolenie w 53 sekundy!
SMS o treści 53Sek na nr 72190
Dyskretne kontakty erotyczne w Twojej okolicy. 100% dyskrecji!
SMS o treści JULIA na nr 72190
sms: 2 PLN (2,44 PLN z VAT)
Wypieść moją muszelkę!
SMS o treści PISIA na 72211
2 PLN (2,44 PLN z VAT) / SMS
SEX RANDKI
Kobiety z Twojej okolicy!
0700 788 063
Legion
4 PLN (4,88 PLN z VAT) / min.

Tę piękną panią Jadzię, co już kiedyś u was była, w różnych sytuacjach życiowych.
Janek z Kielc

Masz tu Jadzię z mężem, pod transformatorem, w trawie, jak leży podpita z lekka...

Jakieś zdjęcie, jak pan posuwa panią w pupę, bo bardzo lubię anal i szukam takich lasek!
Marcin z Kępna

No to daj ogłoszenie na s. 50!

Wsadzanie rączek, dziwy natury, kobiety piękne i straszące swym wyglądem, młode i stare – chcesz to tu zobaczyć? Sikanie, lizanie i inne perwersje też?

Spełnimy wszystkie twoje życzenia specjalne! Wyślij kartkę na adres redakcji lub SMS na numer 7164.

UWAGA!

W treści SMS-a wpisz: SM.OTL.Z. (Twoje życzenia do 140 znaków bez polskich liter, np. Pani z dużym biustem). Koszt jednego SMS-a u wszystkich operatorów to 1 zł (1,22 z VAT).

Ładną, cycatą dziewczynę, jak se wsadza tą taką gumową gruszkę w krocze.
Edek z Zabrza

Taką gruchę chciałeś?

Orgietkę z dwoma lachonami i podwójną penetracją tak, żeby jeden kutas był w cipce, a drugi w pupce.
Olek z Białogardu

A ty zajmiesz się tą drugą lasią, tak?

LIPIEC 2008

Pn	Wt	Śr	Cz	Pt	So	Nd
	1	2	3	4	5	6
7	8	9	10	11	12	13
14	15	ONE TO LUBIĄ	17	18	19	20
21	22	23	24	25	26	27
28	29	30	31			

1

2

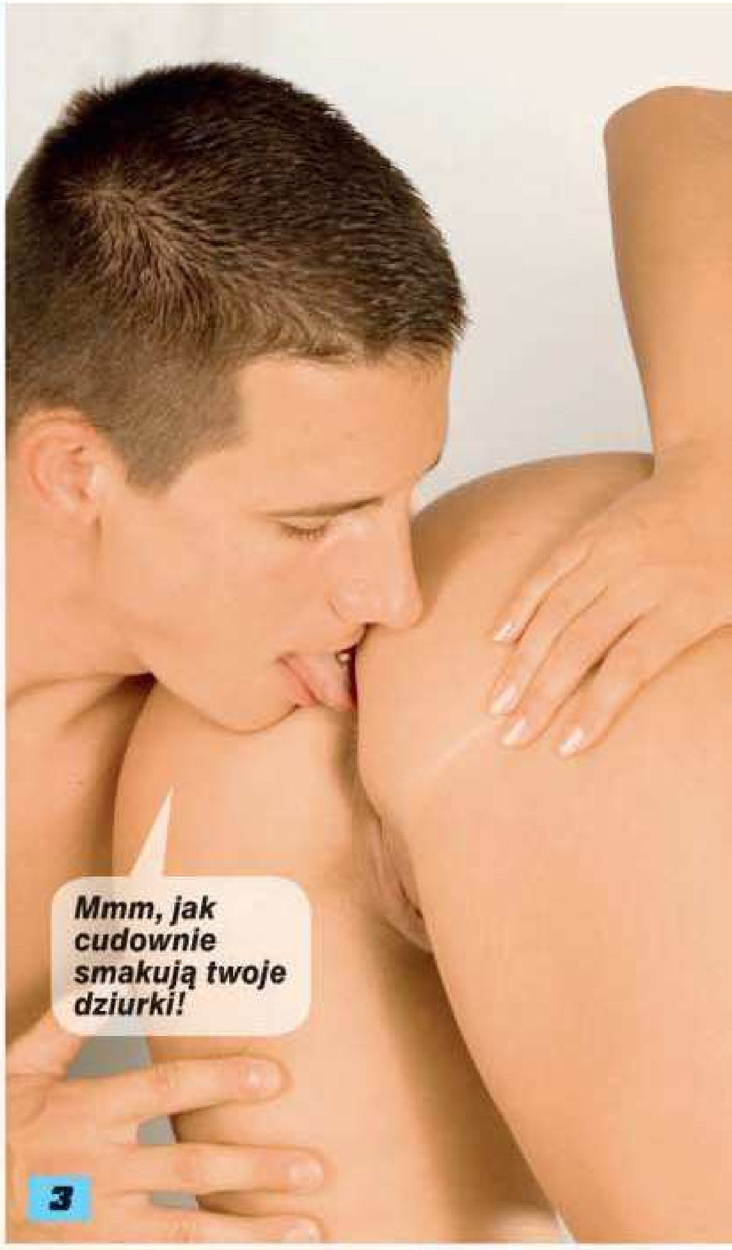

3

AMATORKA SPERMY

ZAMIEŚCIŁEM SMS-EM OGŁOSZENIE TOWARZYSKIE W „ONE TO LUBIĄ", ŻE SZUKAM NIMFOMANKI. KURDE, NIE SPODZIEWAŁEM SIĘ, ŻE TYLE LASEK MI ODPOWIE! NIEKTÓRE WYGLĄDAŁY JAK POKEMONY, WIĘC SKOŃCZYŁO SIĘ NA SZYBKIEJ KAWIE I ZROBIENIU LASKI W AUCIE. JEDNAK TA DUPENCJA, KTÓRA DO MNIE NAPISAŁA Z DRUGIEGO KOŃCA POLSKI, WARTA BYŁA MOJEJ WYPRAWY. JESZCZE NIE ZDĄŻYŁEM SIĘ Z NIĄ PRZYWITAĆ, A JUŻ LIZAŁA MI FIUTA I SPIJAŁA Z NIEGO SPERMĘ!

Jestem gotowa na wszystko! A Ty?
SMS o treści ANKA na nr 72190
2 PLN (2,44 PLN z VAT) / SMS

Sexy studentka!
SMS o treści OLIWIA na nr 73366
3 PLN (3,66 PLN z VAT) / SMS

Głębiej, mocniej, uuu, tak, tak lubię, skarbie! Jestem cała twoja, zrób ze mną, co chcesz, ooo! Uuu... Mmm!
Lubię, jak się mnie rucha w pupkę! To taka perwera, że ja pierdzielę! Niezły jest ten koleś, naprawdę! Szkoda, że z drugiego końca kraju. Miałabym go na co dzień, a tak to muszę się nim teraz nacieszyć, póki nie pojechał!
Może bym mógł u niej pomieszkać z tydzień? Jak skończymy, to zapytam. Ruchałbym ją na co dzień! Ależ mi się lachon trafił, no!

7
Ale ma ciasną tę pupę! Kutas mi tam ledwo wszedł!
Kochanie, nie rozerwij mnie tym swoim obrzynem!

8
Dochodzę, och, dochodzę! Ruchaj teraz szybko!

I znów mogę lizać ci spermę... Wiesz co, zostań u mnie kilka dni! Jestem wciąż taka niezaspokojona!
9

Wypinam ją tylko dla Ciebie!
SMS o treści
DUPCIA
na nr
72190
2 PLN (2,44 PLN z VAT) / SMS

Moja KASIA czeka na Ciebie. Czysta, pachnąca, wilgotna. Chcesz poczuć jej smak w swoich ustach?
*740 81 07
Dzwoń z komórki!
4 PLN (4,88 PLN z VAT) / min.

REDAKTORKA NR 1

Piękna, młoda, seksowna... Cud dziewczyna, redaktorka jak marzenie, która nie tylko się rozbierze i pokaże swe boskie ciało ze szczegółami, ale także porozmawia przez telefon, wysłucha twoich problemów i skutecznie doradzi. Klaudia – najseksowniejsza dzidzia w naszej redakcji! Jeśli jeszcze jej nie poznałeś – masz teraz okazję!

LISTY DO KLAUDII

Droga Klaudio, mam do Ciebie małe pytanie. Jak powiedzieć kobiecie, którą kocham, że dochodzi do mnie nieprzyjemny zapach z jej łona? Kiedy chcę z nią współżyć, to często ten zapach mnie odrzuca. Ona zażywa kąpieli raz dziennie, ale czy to wystarczy? Proszę o jakieś wskazówki.

Rafał ze Świętokrzyskiego

Drogi Rafale, woń ciała jest sprawą indywidualną każdej osoby. Niektórzy pachną tak, inni inaczej, czy wręcz śmierdzą. Kobiecy srom wydziela charakterystyczny aromat. Jeśli jednak to, co czujesz, tak Cię odrzuca, zasugeruj swojej Pani wizytę u ginekologa. Pewne choroby sprawiają, że pochwa potrafi nieprzyjemnie pachnieć. Jeśli lekarz nic nie wykryje, zasugeruj jej używanie specjalnego żelu do higieny intymnej.

Mam 24 lata i bzika na punkcie seksu. W seksie chciałbym spróbować wszystkiego. Moim największym marzeniem jest wystąpić w filmie porno. Czy wiesz, jak mógłbym to sobie załatwić? Do kogo się zwrócić?

Sławek z Dolnośląskiego

Drogi Sławku, nie ty jeden masz taką chcicę na seks. Wielu młodych kolesi non-stop o tym myśli. Ciesz się sprawnością, póki możesz i dbaj o swój sprzęt, bo stresujący tryb życia, papierochy i alkohol pozbawiają jurności facetów niewiele starszych od Ciebie. Ja nie produkuję filmów porno, ale popytam, może uda mi się spełnić Twoje marzenie. Przyślij do mnie swoje zdjęcia, obejrzę je i ocenię. Jeśli uznam, że spełniasz pewne niezbędne dla aktorów porno wymagania, zadecyduję, do kogo się z tym zwrócić. Marzenia są po to, żeby je spełniać, więc jeśli masz taką potrzebę, to czemu miałabym Ci nie pomóc? Pozdrawiam, Klaudia.

NAPISZ DO MNIE!

Klaudia „One to lubią"
50-131 Wrocław 3
skr. pocztowa 1057

ZADZWOŃ DO MNIE!

Jeśli masz jakiś problem albo po prostu chcesz usłyszeć mój głos, czekam na Twój telefon w środy: 2 i 9 lipca 2008 r. od 17.00 do 19.00.

(071) 335 21 68

Koszt połączenia jak za rozmowę międzymiastową, z Wrocławia jak za lokalną.

NA WAKACYJNYM SZLAKU

Coś Wam powiem, Moi Drodzy. Wszędzie jest pięknie, wszędzie jest mnóstwo miejsc, gdzie można jechać na wakacje, ale nasze morze jest pod tym względem wyjątkowe. Fakt, że tydzień nad Bałtykiem można spędzić o wiele drożej niż za granicą, ale czy tam znajdzie się tylu fajnych ludzi, co u nas? No chyba, że chcecie zaprzyjaźnić się ze szpiczastogłowymi Holendrami, grubymi Niemcami czy wiecznie pijanymi Angolami. Ja na to większej ochoty nie miałam i dlatego postanowiłam szukać wrażeń na polskim wybrzeżu. Obiecałam sobie, że w tym roku latem przejadę od wyspy Wolin aż po półwysep Hel, zahaczając po drodze o plaże. Jestem już w jednej czwartej drogi i muszę Wam wyznać, że nigdy tak dobrze się nie bawiłam. Wspaniali mężczyźni, piękne dziewczyny, nastrój zabawy i radość życia! Eh, to naprawdę cudowne! Wędrówka wybrzeżem Bałtyku jest czymś, co każdy z nas powinien choć raz w życiu przeżyć. Warto!

SEX OFERTY KOBIET Z CAŁEJ POLSKI

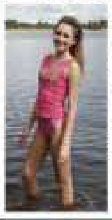

Mam chłopaka ale on nie umie mnie odpowiednio zadowolić. Szukam pana niezobowiązującego, który pokaże mojemu chłopakowi jak należy dogodzić kobiecie.
SMS o treści **OFA300** na numer **74660**

Stanowcza i dominująca rozwódka, szuka kogoś kto wie co to dobra zabawa. Mam piękne blond włosy i okrągłe pośladki, którymi mam nadzieję, że się zaopiekujesz.
SMS o treści **OFA265** na numer **74660**

Mam 31 lat i ogromną ochotę na spotkanie miłości mojego życia. Jestem ugodowa i rozrywkowa. Wiem co robić na randce z facetem...
SMS o treści **OFA330** na numer **74660**

Samotna, niezależna finansaowo, prowadząca małą firmę, atrakcyjna kobieta. Podobno jestem bardzo pociągająca. Poznam sympatycznego pana.
SMS o treści **OFA410** na numer **74660**

Rozwódka, samotna, poszukuje Pana w dowolnym wieku. Spotkanie w wiadomym celu. Musisz tego chcieć,inaczej nici ze spotkania.
SMS o treści **OFA780** na numer **74660**

Wpadnij do mnie to zabawimy się razem. Chyba mam wszystko co potrzeba, zgrabny tyłeczek, gorące usteczka.Napisz, a będziesz zadowolony.
SMS o treści **OFA590** na numer **74660**

Mam śliczne piersi, gorące uda oraz ponętne usta. Szukam mężczyzny. Dam Ci to o czym marzysz. Jeśli tylko odpowiednio mnie zerżniesz.
SMS o treści **OFA102** na numer **74660**

Jeżeli chcesz otrzymać więcej ofert kobiet z Twojej okolicy wystarczy, że napiszesz SMS o treści
OFA.(miasto)
np.: Jeśli szukasz kobiety z Wrocławia piszesz
OFA.WROCLAW
i wysyłasz na numer **74660**

4 zł netto (4,88 brutto)/sms, od 18 lat

BAZA OFERT TOWARZYSKICH Z CAŁEJ POLSKI

Chcesz poznać rozrywkowe dziewczyny chętne do spotkań z Twojej okolicy?
Napisz SMS o treści:
PANIENKI. Twoje miasto
na numer:
73660
Przykład: **PANIENKI. Gdynia**

Od 18 lat: SMS / 3 netto, 3,66 brutto

SEX OFERTY KOBIET

Moje cycuszki lubią być pieszczone języczkiem. Uwielbiam zapach spermy. Lubię czuć wytrysk na mojej twarzy. Chciałabym spróbować seksu analnego. Czekam na Pana, który to potrafi.
numer do mnie: **0 708 777 265**

Weśśij moją stwardniałą pulchną łechtaczkę i wypoleruj ją językiem! Usłysz jak stękam kiedy ją pieścisz! Wsadź swój zwinny języczek głęboko! Twoja Paulinka.
numer do mnie: **0 708 777 752**

Rudowlosa Ania z temperamentem weźmie w swoje szponki podnieci, zrelaksuje i wykorzysta. Panowie dojrzali, dyskretni i mili.
numer do mnie: **0 708 777 297**

Chcę aby facet się ze mną umówił, przyszedł, wyjął swoją pałę, sprowadził mnie do parteru i kazał sobie obciągnąć, a potem mnie podniósł przekręcił zgiął w pół i zerżnął od tyłu.
numer do mnie: **0 708 777 778**

Cześć, mam na imię Magda, mam 28 lat i wiem wiele o życiu, i o mężczyznach! Wiem co im sprawia przyjemność i co oczekują od życia. Poznajmy się!
numer do mnie: **0 708 777 561**

SUPER SZYBKI ORGAZM

Tel. *74 88 27

TELEAUDIO 4zł netto(4,88 brutto)/min., od 18 lat

Dojrzała po 50 czeka na jurnego Pana

Tel. *74 88 12

OSTRE LASKI - DZWOŃ Z KOMÓRKI

Drapieżna kocica z gorącą, ciasną muszelką i słodką dupeczką pozna gorącego faceta lubiącego także anal.
Tel. *74 88 13

24 lata, wysoka, wysportowana pozna chłopaka, który zaspokoi wszystkie dziurki. Uwielbiam ssać z finałem w ustach. Koniecznie odezwij się do mnie.
Tel. *74 88 27

TELEAUDIO: od 18 lat / 4 netto, 4,88 brutto PLN/min

ŚCIŚLE INTYMNE

KOBIETY Z REGIONU NA PODSTAWIE KODU POCZTOWEGO

Już teraz nie musisz tracić czasu i przeglądać po kilkadziesiąt stron w gazecie, aby znaleźć odpowiednią ofertę dla SIEBIE i to z TWOJEJ NAJBLIŻSZEJ OKOLICY. Wystarczy, że w treści wiadomości wpiszesz literkę ZX i następnie numer kodu pocztowego z miasta, z której chciałbyś aby była kobieta.

Wiadomość prześlij na numer: 74660
Kobieta odpisze do Ciebie i resztę uzgodnicie telefonicznie.

Przykład treści wiadomości do oferty z Bełchatowa: ZX 97400

Od 18 lat: SMS / 4 netto, 4,88 brutto

OFERTY TOWARZYSKIE

Chcę być Twoim marzeniem do spełnienia, chce zobaczyć w Twoich oczach pożądanie... na mój widok.
Zadzwoń z komórki: ***76 66 03**
lub stacjonarnego: **0 708 877 526**

Szukam mężczyzny, przyjaciela, z którym można miło spędzić czas, wyjść na spacer, wypić kawę, piwo, porozmawiać.
Zadzwoń z komórki: ***76 66 01**
lub stacjonarnego: **0 708 877 752**

Jestem zadbaną, puszystą brunetką. Szukam Pana, który lubi okrągłe kształty. Mam 26 lat. Czekam na poważne oferty.
Zadzwoń z komórki: ***76 66 02**
lub stacjonarnego: **0 708 877 569**

Najgorętniej spotkam się z dojrzałym mężczyzną, który wie, czego chce i pragnie zasmakować rozkoszy z młodą i namiętną dziewczyną, która ma młode i subtelne ciałko.
Zadzwoń z komórki: ***76 66 04**
lub stacjonarnego: **0 708 877 528**

www.kontakty24.pl
Poznaj dziewczyny z Twojej okolicy.

Oferty ze zdjęciami!!!
www.poznajmySie.net.pl

DZIURKA
do podglądania!

EXCLUSIVE!

Przyjemność z języczkiem, czyli jak się zadowalają panie, gdy brakuje faceta

Mały trik! Jak jeszcze raz być dziewicą

W „PRZEZ DZIURKĘ" DOWIECIE SIĘ TEŻ, CZYM JEST STOSUNEK MIĘDZY UDA!

cena: 3,99 zł

SZUKAJ W KIOSKACH!

Wilgotna...
Rozpalona...
Gotowa...
To ja!
A Ty?

SAM NA SAM
Tel. *740 83 26
Dzwoń z komórki!
4 PLN (4,88 PLN z VAT) / min.

Pełna rozkosz w 47 sekund!
SMS o treści
47Sek na **72211**
2 PLN (2,44 PLN z VAT) / SMS

Spragniona wrażeń!
***740 90 32**
Dzwoń z komórki!
4 PLN (4,88 PLN z VAT) /min.

Dominująca mężatka bez zahamowań zaprosi do przytulnego gniazdka rozkoszy. Mąż za granicą! 100% dyskrecji!
SMS o treści **MARIOLA**
na nr **72190**
2 PLN (2,44 PLN z VAT) / SMS

SEX NA PARKINGU
W TWOJEJ OKOLICY!
SMS o TREŚCI **PUPA** NA NR **72190**
2 PLN (2,44 PLN z VAT) / SMS

GOSIA

Kręci cię widok mokrej cipki? Takiej, z której spływa miłosny nektar? Widzisz, nie depiluję się tak jak inne i czasem moje włoski na łonie zlepiają się. Lubię, gdy drżą na nich soczyste krople mojego śluzu. Tak, tak, często mam mokro w majteczkach, bo jestem bardzo pobudliwa. Gdy sama od siebie czuję już, że zaczynam pachnieć podnieceniem, rozbieram się i biorę orzeźwiający prysznic. Spłukuję swoje owłosione łono orzeźwiającym strumieniem wody. Oczywiście, byłoby super, gdyby za każdym razem towarzyszył mi wtedy jakiś niezły ogier. No ale od czego paluszki i wyobraźnia?

WIEK: 27
WYMIARY: 96-67-91
WZROST: 174

REKLAMA

WYLIŻ MNIE!

WYŚLIJ SMS
o treści: *LALUNIA pod numer 73366*
3 PLN (3,66 PLN zł z VAT)/sms. Od 18 lat.

DZWOŃ Z KOMÓRKI
***740 87 78**
4 PLN (4,88 PLN z VAT)/min. Od 18 lat.

ABY POBRAĆ TAPETĘ:

Wyślij SMS na numer **7365** o treści: **EEOT.058115**

Wyślij SMS na numer **7365** o treści: **EEOT.058114**

Aby wysłać tapetę znajomemu, w treści wpisz **EEOT.058115** lub **EEOT.058114** **numer telefonu znajomego**

Usługa dostępna dla modeli telefonów komórkowych, posiadających kolorowy wyświetlacz i skonfigurowane połączenie WAP. Usługa dostępna we wszystkich sieciach.

4 PLN (4,88 PLN z VAT)
ANIMACJE EROTYCZNE NR
74704
NOKIA, MOTOROLA, SONY ERICSSON, SIEMENS, SAGEM, ALCATEL, MITSUBISHI, SAMSUNG, PANASONIC, LG, SHARP,SENDO, PHILIPS
AE.31002
AE.31010
AE.31008
AE.31001
AE.31006
NAJLEPSZE ANIMACJE W POLSCE!
AE.31009
AE.31004
AE.31005
AE.31003
AE.31007
WYŚLIJ SMSa NA NUMER 74704 A W TREŚCI WPISZ NUMER ANIMACJI (np. AE.31002) W ODPOWIEDZI OTRZYMASZ ZAKŁADKĘ WAP, Z KTÓRĄ NALEŻY SIĘ POŁĄCZYĆ I POBRAĆ ANIMACJĘ. ABY WYSŁAĆ ANIMACJĘ INNEJ OSOBIE W TREŚCI WPISZ NUMER TELEFONU ADRESATA (np. AE.31002.60600600)

2 PLN (2,44 z VAT) / SMS

Erotyczna giełda!

Oferty Pań z ponad 170 miast!

Szukasz dyskretnego skoku w bok? Wyślij SMS pod numer 72211
W treści SMS wpisz PL. i miasto, z którego okolic chcesz poznać laskę!
(Np. szukając dziewczyny z Lublina i okolic wyślij SMS o treści PL.Lublin na nr 72211)

DOLNOŚLĄSKIE
Wroclaw Bielawa Bogatynia Boleslawiec Dzierzoniow Glogow Olawa Klodzko Legnica Lubin JeleniaGora Swidnica Karpacz Olesnica Walbrzych Zgorzelec

ZACHODNIO-POMORSKIE
Szczecin Mysliborz Slawno Choszczno Koszalin Kolobrzeg Szczecinek StargardSzcz Swinoujscie Bialogard Police Goleniow

KUJAWSKO-POMORSKIE
Bydgoszcz Torun Naklo Brodnica Wloclawek Chelmno Swiecie Inowroclaw Grudziac

MAŁOPOLSKIE
Krakow Gorlice Tarnow Oswiecim Chrzanow Olkusz NowyTarg Bochnia Zakopane Skawina

PODKARPACKIE
Krosno Przemysl Rzeszow Lubaczow Jaroslaw Debica Mielec Sanok StalowaW Tarnobrzeg Jaslo

WARMINSKO-MAZURSKIE
Elblag Olsztyn Elk Dzialdowo Szczytno Bartoszyce Gizycko Ilawa Mragowo Ostroda

LUBELSKIE
Lublin Chelm Zamosc BialaPd Pulawy Krasnik Swidnik Lukow Bilgoraj Hrubieszow Krasnystaw Leczna Lubartow

ŁÓDZKIE
Lodz Skierniewice Belchatow Sieradz Lowicz PiotrkowTryb ZdunskaWola Kutno Opoczno Wielun Radomsko Pabianice Aleksandrow Zgierz

MAZOWIECKIE
Ostroleka Gostyn Minsk Mlawa Plonsk Otwock Plock Radom Siedlce Warszawa Piaseczno Ciechanow Legionowo

ŚLĄSKIE
Katowice BielskoB Chorzow Czestochowa Gliwice Rybnik Sosnowiec Bytom Tychy JastrzebieZd Zywiec Cieszyn Zabrze

ŚWIĘTO-KRZYSKIE
Kielce OstrowiecSw Jedrzejow BuskoZd Konskie Staszow Sandomierz

LUBUSKIE
GorzowWlkp Drezdenko KrosnoOdrz Sulecin Miedzyrzecz Slubice Zary ZielonaGora NowaSol

PODLASKIE
Bialystok Lomza Augustow Grajewo Hajnowka Suwalki Zambrow

OPOLSKIE
Opole Krapkowice KedzierzynK Prudnik StrzelceOp Kluczbork Brzeg Nysa Olesno

WIELKOPOLSKIE
Kalisz Konin Leszno Poznan Jarocin Wrzesnia Rawicz Gniezno Kolo Pila

POMORSKIE
Slupsk Lebork Sopot Chojnice Wejherowo Bytow Gdansk Gdynia Malbork Koscierzyna

Szybki kontakt z super laskami również pod nr: *740 85 83 Dzwoń z komórki! 4 PLN (4,88 PLN z VAT)/min.

Nie ma jak porządne, klasyczne rżnięcie...

... ale ruchanko w ciasną dupcię też ma urok!

Cztery kobiety, cztery typy urody: do koloru, do wyboru!

Nic nie smakuje lepiej niż mokra cipeczka

FABUŁA:	★★★
AKTORKI:	★★★★★
AKCJE:	★★★★★
OGÓLNIE:	★★★★★

WŁOSKIE ROZKOSZE

CZTERY PIĘKNE, GORĄCE KOCIAKI W CZTERECH OSTRYCH, NIECO PERWERSYJNYCH SCENACH – OTO NASZA PROPOZYCJA NA SIERPIEŃ!

DVD VIDEO

Seks w wykonaniu Włoszek jest soczysty, namiętny, nie udawany. Te dziewczyny cieszą się, mogąc dzielić swoją intymność z innymi. Mają śliczne buzie, wspaniałe jędrne cycuszki, sprawne, sprytne paluszki i mokre, rozciągliwe dziurki. Kochają klasyczny seks, obciąganie, lubią też odrobinę ostrzejsze klimaty? Jakie?

Nie tak dawno temu pisałem w tym miejscu, że we włoskich filmach duży nacisk położony jest na seks analny. Ta „zakazana", otoczona nimbem tajemniczości i dla wielu mężczyzn niedostępna – w powodu oporów partnerki – technika seksualna stała się punktem wyjścia dla tego filmu. Ruchanie dziewcząt w pupkę kreci tak wielu mężczyzn, że musiała powstać erotyczna produkcja, gdzie ta przyjemność występuje niemal w głównej roli. Śliczne, apetyczne dupcie są często i porządnie penetrowane, nie tylko przez partnerów aktorek, ale i różne zabawki, jak choćby dilda. Polecam!

Pornomaniak

WŁOSKIE ROZKOSZE
Występują: Klaudia, Tiffany Rayne, Jayna Oso, Sarah Twain, Denis Marti i in.
Reżyseria: Denis Marti
Produkcja: Włochy, 2006
Dystrubucja w Polsce: Silk Media
Seria: Strefa Filmów Erotycznych. Film dostępny w sprzedaży od 16 lipca 2008 r., tylko z magazynem "One to lubią". Cena filmu i gazety – 11,99 zł.

STREFA FILMÓW EROTYCZNYCH
ONE TO LUBIĄ

3,90 zł
NAJMŁODSZE LASIE, JAKIE MOŻESZ MIEĆ!
sexy18.pl
PO MECZU
LES TRÓJKA
KARIERY
KARINA
MONIKA
WYŁĄCZNIE ŚWIEŻY I MŁODY TOWAR
MŁODE
ŚWIEŻE
PONĘTNE
Twój Weekend
WYDANIE SPECJALNE
SEKS
HETERO
SUPERLASKI
LESBIJKI
CENA: 3,90 zł
SZUKAJ W KIOSKACH!

LASKI Z DUŻYM BIUSTEM
MASZ OCHOTĘ NA RANDKĘ Z LASKĄ Z DUŻYM BIUSTEM?
napisz SMS o treści:
BIG
po kropce podaj miejsce, w którym chciałbyś To zrobić i wyślij na numer:
74444
Tel. stacjonarny: 0-70 877-75-42
a z komórki: * 74-77-61
DYSKRETNY SKOK W BOK Z ZAMOŻNĄ
najlepszy sposób na bezpłatny seks bez niszczenia swoich związków
WYŚLIJ SMS NA NUMER: 73567
O TREŚCI: ZAM A PO KROPCE
WPISZ NAZWĘ SWOJEJ MIEJSCOWOŚCI
NA PRZYKŁAD: ZAM.KRAKOW
GORĄCA i DYSKRETNA!
Tel. stacjonarny: 0-70 887-76-45,
a z komórki: gwiazdka 76-66-72
komórka: 7,32 zł/min z VAT teleaudio: 7,63 zł/min z VAT
najszybszy sposób na seks dyskretnie i bez zobowiązań
Z MĘŻATKĄ
Wyślij SMS na numer: 74771
o treści: MEZ
po kropce podając godzinę, o której chciałbyś To zrobić.
Np.: MEZ.1930
Tel. stacjonarny: 0-70 877-75-41,
a z komórki: gwiazdka 74-77-60
decydując się na seks musisz mieć 18 lat
www.bzykanie.com.pl lub z komórki: wap.bzykanie.com.pl
30 OFERT TOWARZYSKICH
37 gr za ofertę
Tylko prawdziwe oferty
Wyślij SMS o treści CYCKI na numer 79197 dostaniesz 30 prawdziwych ofert lasek gotowych na wszystko z prywatnymi numerami telefonów
sms 9-10,98zł z VAT
EROTYCZNE OFERTY Z TWOJEJ OKOLICY
ZA DARMO!
Wyślij TYLKO JEDNEGO SMS-A, a będziesz ZA DARMO na bieżąco dostawał aktualne SEX-OFERTY z Twojej okolicy
SMS na numer: 73197
o treści: PRW
a po kropce wpisz nazwę swojej miejscowości.
Przykład: PRW.KATOWICE
więcej ofert: wap.seksrandka24.pl
TRANS-OFERTY
PANIE Z MĘSKIM CZŁONKIEM CZEKAJĄ NA SEKS Z TOBĄ – nikt wcześniej nie dał ci takiej rozkoszy, jaką one oferują.
Chcesz się przekonać?
Wyślij SMS o treści:
TRANS
a po kropce wpisz nazwę miejscowości, w której mieszkasz, na numer:
74197
więcej na Twojej komórce: wap.seksrandka24.pl
TYLKO ZAMOŻNE SEKS OFERTY
Masz ochotę na seks z zamożną panią, z Twojej okolicy?
Wyślij SMS o treści
DAM
i po kropce wpisz nazwę miejscowości na numer
74197
Przykład:
DAM.OPOLE
Szybki Kontakt z Paniami
tel. stacjonarny 0-70-887-79-00
Komórki: Gwiazdka 766-619
więcej ofert: www.seksrandka24.pl
DOŚWIADCZONE MĘŻATKI PO 40-TCE Z CAŁEJ POLSKI
DOŚWIADCZONE MĘŻATKI SZUKAJĄ KOCHANKÓW BEZ SPONSORINGU
Wyślij SMS o treści MATURE
i po kropce wpisz nazwę miejscowości
na numer 74197
Przykład: MATURE.WROCLAW
Szybki Kontakt z Paniami
tel. stacjonarny 0-70-877-75-01
Komórki: Gwiazdka 748-861
więcej ofert: wap.seksanonse24.pl

Liż go starannie, kotku. Mój kompan w tym czasie pozbawi cię zbędnego odzienia. Kto to widział, żeby nosić w upały tyle ciuchów?

LODY DLA OCHŁODY

CO JEST W UPAŁY NAJLEPSZE DLA NAPALONEJ LASKI? ZROBIENIE LODA. JEST ON NISKOKALORYCZNY, WIĘC DZIEWCZYNA NIE UTYJE. A GDY DOSTAJE DO ZROBIENIA AŻ DWA TAKIE PRZYSMAKI, TO MOŻE NAWET I SCHUDNIE...

Ta lasencja wie, do czego kobiecie potrzebne są język, usta i rączka. Posługuje się nimi jak prawdziwa mistrzyni!

Mmm, nie ma piękniejszego widoku na świecie niż rozwarta, śliska, gotowa na rżnięcie soczysta brzoskwinka...

Z całą pewnością są też inne sposoby na spędzanie wakacji, niż zabawa w trójkąt. No ale co z tego, skoro to takie rajcujące?

Ciaśniejsza dziurka też ma w sobie wiele uroku. Kurwa, jak ja lubię takie lekko zboczone klimaty, eh!

Ta dziewczyna cała składa się z rozkoszy. Ma wspaniałe usta, którymi czyni cuda i ponętną cipkę zasysającą do środka każdego kutacha...

Doprawdy, pracowita z niej osóbka. Nie dość, że obciąga, to jeszcze daje się posuwać w tym samym czasie. Skarb, nie kobieta!

Ciężko jej oderwać usta od penisa, no ale skoro tak to lubi, nie będziemy jej przeszkadzać!

Wiecznie niezaspokojona! 18-latka!
*740 84 17
Dzwoń z komórki 4 PLN (4,88 PLN z VAT)/min.

Wypieszczę Cię moimi spragnionymi ustami!
sms o treści BATY na numer 72211
2 PLN (2,44 PLN z VAT)/SMS

Legion
CIĄGNĘ LASKĘ ZAWODOWO!
0700 788 806
4 PLN (4,88 PLN z VAT) /min.

Jestem napalona i samotna!
0700 - 880 658
LEGION 6,25 PLN (7,63 PLN z VAT)/min.

SZUKAM PRZYGÓD!
dzwoń z komórki!
* 740 84 15
2 PLN (2,44 PLN z VAT) /min.

Nagrzana, puszysta, sexy!
SMS o treści WIKI na nr 72211
sms: 2 PLN (2,44 PLN z VAT)

Moja cipka jest w potrzebie, wilgotna i pachnąca, czeka na Ciebie.
*740 86 56 Dzwoń z komórki!
*4 PLN (4,88 PLN z VAT)/min

Nim się zorientowałem, minęły dwie godziny! No tak, jak człowiek jest zajęty, czas szybko leci. Kolega też się zmęczył, bo leży nieborak na plecach. I ja muszę chwilę odsapnąć, bo po trzydziestce kondycja już nie ta. Za to nasza przyjaciółeczka, cała morka od potu, wcale nie jest zmęczona. Zaraz ugasimy jej żądzę potokami spermy!

Dziewczyna zaczęła finałowe obciaganie dwóch wielkich fujar

Chlusnęło nam z pisiorów jak z węży strażackich! Nasienie spłynęło po twarzy i piersiach laski. To powinno trochę ostudzić jej gorącą naturę...

NOWA EROTYCZNA MAPA POLSKI

Dziewczyny mogą wysłać swoje zdjęcia !

Kobiety chętne na sex z Twojej okolicy. Chcesz się umówić z dziewczynami to prześlij SMS o treści (oznaczenie województwa i po kropce miejscowość) np. Jeśli szukasz dziewczyny z Katowic to napisz SMS o treści ME.KATOWICE i wyślij na numer 76660

734 POMORSKIE ME
1005 WARMIŃSKO-MAZURSKIE ME
ME ZACHODNIO-POMORSKIE 965
980 KUJAWSKO-POMORSKIE ME
ME PODLASKIE 580
992 LUBUSKIE ME
1578 WIELKOPOLSKIE ME
ME MAZOWIECKIE
1238 ŁÓDZKIE ME
2457
823 LUBELSKIE ME
1349 DOLNOŚLĄSKIE ME
884 OPOLSKIE ME
987 ŚLĄSKIE ME
ME ŚWIĘTOKRZYSKIE 678
ME MAŁOPOLSKIE 1252
ME PODKARPACKIE 743

ilość kobiet w danym regionie
treść sms-a

OSTATNIO DODANE OFERTY

Spontaniczna, żywiołowa i zdecydowana dziewczyna chętnie umówi się i zaprosi do siebie Panów na niezobowiązującą dyskretną randkę w ciągu dnia. SMS o treści ME20 na numer 76660

Justyna 40 lat dojrzała, atrakcyjna, zadbana blondyna z ogromnym temperamentem zaprasza Cię na spotkanie, na którym poprawimy sobie humor... SMS o treści ME138 na numer 76660

Młodziutka, lolitka. Zapewnię Ci moc wrażeń, super sex i miły relax w moim czystym eleganckim mieszkaniu. SMS o treści ME215 na numer 76660

Jestem długonoga, apetyczną brunetka z klasą. Czas spędzony ze mną to będą niezapomniane chwile. SMS o treści ME33 na numer 76660

Krótko i na temat. Chcę się dobrze zabawić z miłym panem. Wierzę, że pragniesz pieszczot, tak jak ja. Nie liczy się wiek, a jedynie dobra zabawa. SMS o treści ME640 na numer 76660

Hej koteczku. Pragniesz abym spełniła każdą Twoja zachciankę i fantazje erotyczna. Spotkajmy sie i kochajmy do utraty tchu. SMS o treści ME40 na numer 76660

Lubię gry towarzyskie i inne tego typu zabawy? Mogę Ci to wszystko zapewnić, uwielbiam męskie towarzystwo. Bardzo mi brakuje sexu i namiętności. SMS o treści ME900 na numer 76660

Atrakcyjna, elegancka, 30-latka, prawnik, niezależna finansowo, pozna pana. Mogę dojechać lub cię zaprosić. SMS o treści ME53 na numer 76660

Figlarny Kociaczek, zaprasza na erotyczne spotkanie pełne cudownych chwil i całkowity relaks. Twoja Monika. SMS o treści ME555 na numer 76660

CODZIENNIE NOWE OFERTY!!!

Od 18 lat: SMS / 6 netto, 7,32 brutto

PRYWATNE OFERTY

30 OFERT ZA 1. SMS

WYŚLIJ SMS O TREŚCI RANDKI NA NUMER 76660

Od 18 lat: SMS / 6 netto, 7,32 brutto

TYLKO DLA DOROSŁYCH

Intymne anonse

Zamów już teraz prosto do domu w dyskretnej kopercie bez dodatkowych kosztów. Anonse ze zdjęciami oraz wiele innych ciekawych propozycji. W ofercie mnóstwo artykułów erotycznych w promocyjnych cenach.

wyślij sms o treści ANONSE19.(kropka) dokładny adres z kodem pocztowym na numer 73660

GAZETA ZA JEDNEGO SMS-a !!!

NAJTANIEJ W POLSCE!

SMS CLUB POLSKA

Wystarczy tylko 1 SMS i jesteś w klubie !!!

Chcesz poznać dziewczyny z całej Polski, wystarczy, że prześlesz SMS i od razu otrzymasz ofertę wspaniałej dziewczyny. Dodatkowo będziesz dostawał oferty ze zdjęciami innych niesamowitych dziewczyn, które szukają facetów.

DZIEWCZYNY CZEKAJĄ!

SMS o treści KLUB na numer 73660

ORGAZM W 30 sekund!

Dzwoń z komórki: *74 88 11 lub stacjonarnego: 0708 777 266

SUPER KONTAKTY NA SZYBKI SEX

Dzwoń z komórki: *74 88 15 lub stacjonarnego: 0708 777 748

TELEAUDIO, od 18 lat

www.samiczki.pl

NAJLEPSZE FILMY EROTYCZNE W SIECI

CHCESZ MNIE?

Zadzwoń! 0 708 777 568

brutto TELEAUDIO

ZABAWMY SIĘ!

DZWOŃ ZE STACJONARNEGO 0 708 777 284

Od 18 lat, min. brutto TELEAUDIO

DOJRZAŁE KOBIETY Z CAŁEJ POLSKI

Tylko prawdziwe sex oferty pań.

WYŚLIJ SMS O TREŚCI: DOJRZALE.miasto

SMS NA NUMER: 74660

SEX OFERTY Z OKOLICY

Jeśli chcesz spotkać zamożne kobiety z Twojej okolicy to napisz SMS o treści: SEXOWNE na numer: 74660

SEX

Pragniesz odrobiny szaleństwa, zapomnienia, spotkania z gorącą dziewczyną znającą sekretne miejsca na męskim ciele - czekam na Ciebie. SMS o treści IWONA32 na numer 74660

Zamożna i znudzona mężem, pozna Pana w celu wspólnego uprawiania sexu. Jola, 40 lat. SMS o treści JOLKA40 na numer 74660

Od 4 lat jestem sama - jestem napalona na seks i bardzo potrzebuję męskiego towarzystwa. Jestem wydepilowana i mam kolczyk na języku. Potrafię dobrze ciągnąć. SMS o treści MONIKA25 na numer 74660

Ogłoszenia towarzyskie:

3/3,66 brutto sms, od 18 lat

Mam 26 lat, nudnego męża, a jak na złość lubię to robić na różne dziwne sposoby. Czy czyta to jakiś facet przed 40-tką, który ma ochotę zanużyć język w mojej cipce? SMS o treści OFP200 na numer 73660

Młoda, chętna na wszelkie perwersje, otwarta na wszelkie doświadczenia i najgrubsze nawet rury czeka na Twój SMS. Zerżnij mnie od tyłu tak jak lubię najbardziej. SMS o treści OFP350 na numer 73660

Jeśli jesteś facetem przed 50-tką, ciągle czujesz się niewyżyty sexualnie to odezwij się do mnie. Napisałem ten anons, ponieważ mam poważny problem, ciągle chce mi się kutać. Każdą swoją onanizację możesz zastąpic wydymaniem mnie. Mam 27 lat, oczekuję dyskrecji. SMS o treści OFP401 na numer 73660

Masz ochotę na egzotyczne smaczki. Bardzo pikantne!!! Czekam na Twojego kutaska! SMS o treści OFP720 na numer 73660

Moja rozgrzana i wilgotna szparka czeka na jurnego kutasika, który wślizgnie się w nią do samego końca Jestem Julka, mam 35 lat. Czekam. SMS o treści OFP860 na numer 73660

Jeśli chcesz poznać inne dziewczyny z Twojej okolicy wyślij SMS o treści: OFP.MIASTO na numer 73660

Mogłabym się pieprzyć dzień i noc, a moja cipa ciągle jest mokra i chce kutasa. Wsadzaj i wyjmuj wsadzaj i wyjmuj! Ach... Ola, 49 lat. SMS o treści OFP910 na numer 73660

Nie pozwól, aby moje ciało się marnowało. Napisz do spragnionej 28-latki z doświadczeniem, która chętnie zrobi Ci dobrze. Nie masz ochoty wylizac mojej muszelki? Spójrz tylko jaka jest słodka! SMS o treści OFP550 na numer 73660

A moja muszelka jak Ci się podoba? Poznam pana, który zaspokoi moje obie dziurki wypełniając je po brzegi. Lubię też obciągać. Czekam! SMS o treści OFP620 na numer 73660

MIRANDA

LUBISZ TAKIE CYCATE, DOJRZAŁE LACHONY JAK JA, CO? PATRZ, JAKA JESTEM CHĘTNA I GOTOWA NA JEBANKO. HA, NA PEWNO CI STANĄŁ NA MÓJ WIDOK!

I co teraz zrobisz? Zwalisz sobie konia na moje foty? Idąc spać będziesz marzył, że ja leżę obok? A więc chodź tu do mnie, poczuj się swobodnie, mój ty skarbie i przytul się mocno. Ja lubię dzielić się swoją czułością z każdym spragnionym gościem. Eh, faceci, faceci... Potraficie myśleć głównie o seksie. I dobrze, bo po co zamartwiać się czym innym? Ja też myślę przede wszystkim o mężczyznach. Jak któregoś spotykam, to od razu się zastanawiam, jakiego ma pitola i jaki jest w łóżku. Lubię konkretne rozmiary i konkretnych menów. Nie dla mnie obszczymury czy żółtodzioby – choć nie ukrywam, że kręcą mnie młodsi. I to bardzo. Jaki seks lubię? A więc, kochanie ty moje, lubię każdy rodzaj pod warunkiem, że zostanę odpowiednio zaspokojona. Moja dobrze rozwinięta cipka z dorodnymi wargami nie zadowoli się byle czym. A te wielkie cyce potrzebują dużo miłości i czułości, w bardzo solidnych dawkach...

WIEK: 40
WYMIARY: 106-67-92
WZROST: 177

UWAGA UWAGA UWAGA

OGŁOSZENIA TOWARZYSKIE

Panie:

Atrakcyjna studentka pozna zamożnego pana, który się mną zaopiekuje erotycznie. Wiek pana od 30 lat.
SMS o treści **OTLNR.06**

Zaokrąglone lekko kształty, kobieca, spokojna, dyskretna, 36 lat – taka jestem. Zadzwoń i poznajmy się bliżej. Zaproszę panów do siebie.
SMS o treści **OTLNR.07**

Pragniesz poznać atrakcyjną, bezpruderyjną kochankę? Bez sponsoringu?
SMS o treści **OTLNR.08**

Moje nowe fotki. Ostre filmiki video. Seks-telefon. Pikantne sms-y. Możesz to mieć, dzwoniąc do Ani, 25 lat.
SMS o treści **OTLNR.09**

Bardzo ładna szatynka z dużym biustem, komfortowe lokum przy trasie.
SMS o treści **OTLNR.010**

Miła, zadbana 40-latka średniego wzrostu, pozna panią bi w wieku 35-45 lat. Bardzo kobiecą, o miłej zadbanej aparycji i miłych manierach, w celach towarzyskich.
SMS o treści **OTLNR.248**

Panowie:

35-letni facet lubiący lizać stopy w pończochach, szuka napalonej laski. Najchętniej Wrocław.
SMS o treści **OTLNR.116**

Jestem Krzysiek, mam 20 lat. Szukam dziewczyny do seksu, chętnie po 30-ce! Najlepiej z ok. Wadowic lub Oświęcimia. Będzie przyjemnie...
SMS o treści **OTLNR.141**

Szukam dziewczyny na stałe lub do seksu. Jestem wysokim blondynem, mieszkam w Kole.
SMS o treści **OTLNR.133**

Cześć, jestem Marek. Szukam dziewczyny do znajomości i zabaw. Mam 180 cm wzrostu. Tylko Grudziądz i okolice. Pozdrawiam.
SMS o treści **OTLNR.142**

Szukam dziewczyny do seksu. Mam 180 cm, niebieskie oczy i jestem brunetem. Nie mam własnego lokum i mieszkam w Limanowej. Adam.
SMS o treści **OTLNR.146**

Hej! Mam 24 lata i nazywam się Sławek. Szukam kobiet chętnych do niezobowiązujących sex-spotkań. Mogę dojechać. 100 procent dyskrecji...
SMS o treści **OTLNR.151**

Hej! Jestem Robert. Mam 28 lat, szukam rówieśniczki z Barlinka lub okolic do ciekawych spotkań.
SMS o treści **OTLNR.157**

Poznam panienkę szczupłą, do 30 lat – wolną i zadbaną do seksu i związku. Mam 33 lata, 168 cm, 53 kg,16 cm pen. Białystok. Lubisz sex? Mam mieszkanko.
SMS o treści **OTLNR.158**

Szukam dziewczyny do sexu i nie tylko. Jestem z Wyrzyska. Adam.
SMS o treści **OTLNR.160**

Młody wysportowany, kulturalny, lubiący przytulanie i długie, namiętne pieszczoty szuka kobiety w wieku 20-45 lat w celu miłego spędzania wolnego czasu.
SMS o treści **OTLNR.162**

Szukam kobiety w wieku 25-50 lat szczupłej, zadbanej. Cipka owłosiona naturalnie. Cel – liżę cipkę do orgazmu. Ja 45 lat, spragniony smaku cipki. Łowicz i okolice.
SMS o treści **OTLNR.163**

Chcę poznać kochankę z Chrzanowa. Łukasz, 25 lat. Dyskrecja 100 procent.
SMS o treści **OTLNR.225**

Szukam mężatki 45 lat do sex-spotkań.
SMS o treści **OTLNR.229**

Witam laski chętne na spotkanie wyłącznie dla seksu! Jestem miłym młodym facetem jeżdżącym po Europie. Napisz lub zadzwoń.
SMS o treści **OTLNR.169**

Szukam dziewczyny do seksu od 19 do 29 lat. Mam 25 lat, poszukuję dziewczyn z Siedlec i okolic.
SMS o treści **OTLNR.176**

Witam! Jestem wysokim brunetem, brązowe oczka, ciemna karnacja, zadbany, lat 32. Szukam chętnych kobiet na sex. Wiek od lat 20 do 40 z okolic Malborka, Iławy.
SMS o treści **OTLNR.189**

Szukam dziewczyny, która lubi mieć masowane i całowane stópki. Sławek.
SMS o treści **OTLNR.191**

Szukam pani po 40., Szczupłej, z dużym biustem. Mam 40 lat, ciemny blond, broda,176, niebieskie oczy. Mogę długo i nie kończyć. Bez dewiacji – Wrocław.
SMS o treści **OTLNR.192**

Hej, jestem Marek, 31 lat. Szukam dziewczyny, mężatki do 30 lat.
SMS o treści **OTLNR.197**

Mam 23 lata, brunet. Szukam kobiety do sexu, chętnie starszej. Częstochowa i okolice. Chętnie stały układ. Tofik.
SMS o treści **OTLNR.202**

Jestem nieśmiałym 29-latkiem i szukam bratniej duszy.
SMS o treści **OTLNR.203**

Cześć, jestem Piotrek. Mam 29 lat i dużą ochotę na dobrą zabawę. Szukam dziewczyny, która też lubi sex jak ja. Jestem z Mielca.
SMS o treści **OTLNR.207**

Bardzo przystojny, dobrze zbudowany, namiętny, czuły 35-latek. Uwielbia dawać rozkosz. Szuka pań do intymnych spotkań. Gorzów Wlkp. i okolice.
SMS o treści **OTLNR.222**

Siema! Jestem Paweł, 21 l. Szukam nauczycielki do 40 l. Lubelskie, tylko esy.
SMS o treści **OTLNR.261**

Poszukuję pani w wieku około 50 lat do wszystkiego, do tańca i zgodnie z przysłowiem... Jestem informatykiem i łysy, 185 cm wzrostu.
SMS o treści **OTLNR.243**

Szukam fajnej, ładnej dziewczyny z Pińczowa i okolic, z którą, kto wie..., może już na zawsze razem. Mam 27 lat. Wiem, nie jestem piękny, ale za to mam dobre serducho!
SMS o treści **OTLNR.250**

Szukam dziewczyny na stałe. Mam 45 lat, mam własne mieszkanie. Mieszkam w Lublinie. Jarek!
SMS o treści **OTLNR.257**

Szukam dziewczyny na stałe. Mam 170 cm wzrostu, piwne oczy i ciemne włosy. Mieszkam w Działoszynie. Grzesiek.
SMS o treści **OTLNR.258**

Cześć! Szukam dojrzałej pani, szczuplutkiej, z Krakowa, na stałe. Mam 170 cm, oczka niebieskie, lekko szpakowaty. Szczepan. Czekam. Napisz, to spotkamy się...
SMS o treści **OTLNR.265**

Szukam dziewczyny do spotkań i zabaw. Mam 185 cm, oczka brązowe i jestem brunetem. Mieszkam w Rudzie Śląskiej. Bartek.
SMS o treści **OTLNR.270**

Mam 35 lat. Poznam panie od 18 do 50 lat z woj. Podkarpackiego i nie tylko w celu miłych spotkań. Każdy rodzaj sexu.
SMS o treści **OTLNR.276**

Hej! Mam na imię Sylwester. Mam 29 lat, jestem blondynem, 170 cm wzrostu, szczupły. Poznam dziewczynę w wieku od 20 do 30 lat poważnie myślącą o życiu.
SMS o treści **OTLNR.283**

Szukam pań do seksu. Lubię seks francuski, uwielbiam lizać cipeczki. Mam własne mieszkanie we Wrocławiu. Mieszkam sam. Piotr.
SMS o treści **OTLNR.289**

Poznam fajną i szczupłą laskę, 20-23 lata. Okolice Olkusza. Ja – 29-latek.
SMS o treści **OTLNR.326**

OGŁOSZENIE SMS

Aby nadać swoje ogłoszenie bez zdjęcia wyślij SMS (2,44 zł z VAT) o treści: OTL.*treść ogłoszenia* (bez polskich liter, do 155 znaków), na numer 72567 (wszyscy operatorzy: Era, Plus, Orange, Play).

OGŁOSZENIE MMS

Aby nadać swoje ogłoszenie ze zdjęciem wyślij MMS (4,88 zł z VAT) o treści: OTL.*treść ogłoszenia* (bez polskich liter, do 155 znaków), na numer 74567 (Orange, Play) lub na numer 904888 (Era, Plus).

Nie zapomnij dodać swojego zdjęcia

JAK ODPOWIADAĆ?

Aby otrzymać numer telefonu interesującego cię ogłoszenia wyślij SMS (2,44 zł z VAT) o treści: OTLNR.*numer ogłoszenia* na numer 72567 (wszyscy operatorzy), np. OTLNR.103 Ogłoszenia będą umieszczane w kolejności, w jakiej są nadsyłane.

UWAGA UWAGA

Regulamin serwisu dostępny na stronie:
www.silkmedia.pl/anonse.html

BIANCA

Nic na to nie poradzę, że lubię mieć coś twardego koło cipki i dupki. Tak się bowiem składa, że te części mojego ciała są najbardziej delikatne i spragnione pieszczot. Zakładam więc czasem nie tylko specjalne majteczki z fiucikiem w środku, ale noszę też w pupie zatyczkę analną. Gdy idę na randkę, mając ją w tyłeczku, jazda jest naprawdę niezła. Kręcę biodrami, siedząc na krześle czy kanapie i czuję, jak rozkosz falami zalewa moje ciało. Och, a gdy potem dochodzi do stosunku, jestem już taka odprężona i otwarta, że nie mam żadnych oporów przed seksem analnym. To samo jest z moją pysią. Zakładając kupione w sex-shopie majtki z małym, gumowym peniskiem, jestem przez cały dzień pobudzona. Faceci w jakiś sposób to wyczuwają. Gdy potem ściągają ze mnie te niewinnie wyglądające stringi, nie mogą się nadziwić ich wymyślnej konstrukcji. Moja gorąca, rozpalona cipka jest już wtedy całkowicie gotowa do głębokiej, rozkosznej penetracji...

WIEK: 22
WYMIARY: 85-66-89
WZROST: 162

SMS o treści 22 na nr 74174
4 PLN (4,88 PLN z VAT) / SMS

Sexy fotki na komórkę!

GORĄCE DZIEWCZYNY Z CAŁEJ POLSKI!
Blondynki, brunetki, młode, starsze...
100% dyskrecji!
*740 91 30
4 PLN (4,88 PLN z VAT) / min. Dzwoń z komórki!

SMS o treści OKOLICE na nr 72211
2 PLN (2,44 PLN z VAT) / SMS

KRAKOWSKI CZARNY LOTOS

Stolica Małopolski oprócz niezwykłej atmosfery samego miasta, wspaniałych zabytków oraz setek uroczych knajpek, oferuje też coś dla amatorów pięknych kobiet. Przyjazna atmosfera, pełna dyskrecja i bezpieczeństwo oraz komfortowe warunki – to wszystko znajdziesz w Czarnym Lotosie. Jeśli dodamy do tego towarzystwo uroczych dziewcząt, to masz już pełen obraz jednego z najpopularniejszych w mieście klubów. Działa od wielu lat i klienci wystawiają mu bardzo dobrą ocenę.

DOSSIER KLUBU:

Klub mieści się przy Plantach, w tzw. „zaułku Sarego". Jest on czynny całą dobę. W ofercie gastronomicznej ma napoje zimne i gorące. Ceny za towarzystwo zaczynają się od 120 zł. Klient może zamówić sobie dodatkowo taniec go-go czy striptiz laski, której towarzystwo wybrał. Dziewczyny mogą także przyjechać do klienta do domu, by uatrakcyjnić mu samotny wieczór czy koleżeńskie party.

MARZENA

„ONE TO LUBIĄ": Elo, Marzencja, jak się masz, koteczku?

MARZENA: W porzo, kurka. Cieszę się, że z wami gadam i że kupiliście ode mnie moje foty. Będę miała na ratę do Providenta.

OTL: Hello, no daj spokój! Kup sobie za to coś fajnego, a nie płać jakichś chujowych rat!

M: A muszę, bo wiesz, długi się oddaje, co nie?

OTL: No. Ale z ciebie fajny lachon.

M: Faceci się za mną zabijają. Jak idę na imprezę, to normalnie nie mogą się odczepić. Cały czas chcą mi stawiać drinki, papierosy, batoniki...

OTL: Pewnie chcą, żebyś postawiła im za to loda, co?

M: No wiem o tym, ale wiesz, szanuję się i z byle bucem do łóżka nie idę. To, że jestem wyzwolona, nie znaczy, że lecę na kasę. A że lubię seks i facetów, to co innego! Kiedyś miałam nawet sponsora, taki starszy gościu. Nie rżnął mnie, tylko płacił co tydzień, żeby popatrzeć, jak się onanizuję. On sam trzepał się w tym czasie. To był fajny układ. Niestety, teraz mam trochę kłopotów finansowych, ale to przejściowe. Szybko se kogoś znajdę...

WIEK: 22
WYMIARY: 82-64-86
WZROST: 170

ZWALIĆ CI KONIA?

WYŚLIJ SMS
o treści: LOLITKA pod numer 73366
3 PLN (3,66 PLN zł z VAT)/sms. Od 18 lat.

DZWOŃ Z KOMÓRKI
*740 90 33
4 PLN (4,88 PLN z VAT)/min. Od 18 lat.

REKLAMA

PRYWATNY ALBUM

KAŻDĄ OPUBLIKOWANĄ FOTKĘ NAGRADZAMY KWOTĄ 100 ZŁ

LUDMIŁA Z ŁODZI

Butelka szampana, wyjęta spomiędzy takich cyców, musi smakować pierwszorzędnie! Kto ma ochotę na kieliszek pienistego napoju z tą uroczą łodzianką?

Tomek Jackowski

WARUNKI PUBLIKACJI

Wyślij minimum 3 zdjęcia na adres: **One to lubią, skr. poczt. 1057, 50-131 Wrocław 3** lub e-mail: **redakcja@silkmedia.pl**
Panie i pary, których zdjęcia zostaną zakwalifikowane do druku, otrzymają pocztą formularz, który należy wypełnić i odesłać wraz z ksero strony dowodu osobistego ze zdjęciem. Prosimy napisać też kilka słów o sobie!

www.onetolubia.pl SILK MEDIA

50 - 131 Wrocław 3, Skr. poczt. 1057, e-mail: redakcja@silkmedia.pl

Copyright: Wydawnictwo Silk Media Sp z o. o., Sp. k. w Warszawie, członek IWP

Redaktor naczelny: Tomek Jackowski

Wydawca czasopisma „One to lubią" ostrzega P.T. Sprzedawców, że sprzedaż aktualnych i archiwalnych numerów czasopisma po innej cenie niż wydrukowana na okładce jest działaniem na szkodę Wydawcy i skutkuje odpowiedzialnością sądową. Redakcja nie zwraca nie zamówionych tekstów i zdjęć. Redakcja nie odpowiada za treść zamieszczanych ogłoszeń.

PIERDOL PÓKI MOŻESZ!

W NASTĘPNYM NUMERZE

KUP Z PŁYTĄ: 11,99 zł

LUB BEZ PŁYTY: 5,50 zł

W KIOSKACH OD 16 LIPCA 2008

ŚWIEŻA, MŁODA, NAPALONA

CHLUST W PUPĘ

W NUMERZE ANONSE TOWARZYSKIE

ZBOCZONE LACHONY

ROZWARTA CIPKA HANI

ABSOLUTNA NOWOŚĆ! SEX VIDEO NA KOMÓRKĘ!

Wyślij SMS o treści FILMIK. (numer filmika) pod 79020 (np. FILMIK.106005), a otrzymasz zakładkę WAP. Połącz się z nią i ściągnij film. UWAGA! Aby ściągnąć film musisz mieć aktywną funkcję WAP w Twoim telefonie!

LUBIĘ TAŃCZYĆ NA FIUTACH

CIPKA DO CIPKI

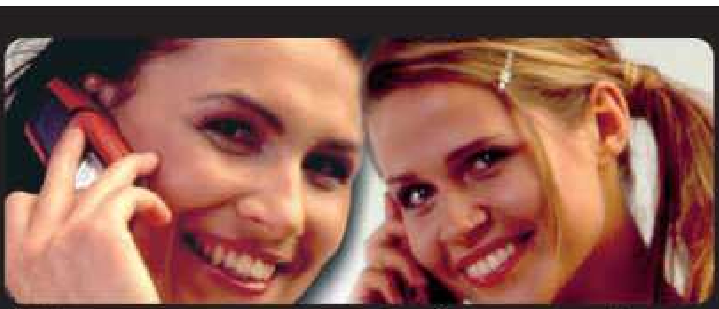

Regionalna giełda
ofert towarzyskich z całej Polski!

Wystarczy wysłać sms z interesującym Cię numerem ogłoszenia na numer 73973.

Sprawdź oferty z Twojego miejsca zamieszkania – wyślij sms o treści **REJON.(wstaw nazwę swojego miasta)** na numer **73973**

Pomorksie	1457 Sympatyczna dziewczyna z Gdańska, szczupła 28/172/75, szuka młodej pary do 35 lat, z którą mogłaby się przyjaźnić. Przeżyjemy piękne chwile w łóżku. Wymagam 100% zdrowia, dyskrecji i fair play.	1458 Szczupła blondynka z filigranową figurą i małym biustem chętnie obciągnie panu ze sprytnym wężykiem. Nasienie połykam. Mogę zaspokajać Cię również w inny sposób, do uzgodnienia. Wszystko bez roszczeń finansowych. Dobrze odbijam i ssę.	1459 Gdynia. Mam dwadzieścia i dwa latka, mierzę 172 cm, ważę około 60 kg. Potrzebuję nowego przyjaciela lub dwóch w wieku 18 – 30 lat do korespondencji, a potem ewentualnie seksu. Erotyczne telefony wchodzą w rachubę. S/M niemile widziane, ale tolerowane. Inne praktyki: piss, oral, klasyka, na pieska. Odpowiem wszystkim. Przyjadę w dowolne miejsce.	1460 Wprawiona laska, zabezpieczona finansowo, przyjmie na mieszkanie pana w wieku 25-49 lat, by razem spędzać wolne chwile. Lubię oral i anal, ale też klasykę. Chętnie poduczę się czegoś nowego. Zdjęcie i telefon umilą zapoznanie. Cieszę się na samą myśl o spotkaniu. Trójmiasto.
Wielkopolskie	1461 28-latka, wysportowana zapozna pana, też szczupłego, w wieku 18 – 40 lat celem spełnienia skrytych marzeń. Wytrwałość to ważny atut! Samochód do dyspozycji, możemy spotykać się w różnych miastach. Poznań.	1462 Czy znajdzie się tolerancyjny pan, który przymknie oko na kilka moich wad? W zamian za to dam klasycznie – oby tylko solidnie stał! Twoja figura mniej istotna, lubię drapać grubasków po brzuszku! Konin i okolice.	1463 Polska cała i Wielkopolska: 29/175, wolna, szuka namiętnego pana z grubszym fagasem do długich stosunków. Czy nie przeszkadza Ci, że jestem blondynką? Telefon wszystko przyśpieszy, zdjęcie podpowie. Oferuję dyskrecję, poziom, a przede wszystkim zdrowie.	1464 Czy jest gdzieś chłopak, który nie może żyć bez seksu? Czeka na Niego 27/176/70, ponoć sympatyczna i wciąż przy apetycie. Oprócz S/M wszystko dopuszczalne. Jeżeli lubisz żyć na pełne obroty, powiedz mi o tym. Nie będziesz żałować. Jestem zabezpieczona finansowo, mam dobrą pracę i wolne weekendy. Wolę na dłużej. Mile widziany wspólny urlop. 100% zdrowia. Poznań.
Podlaskie	1465 Wytrzymała para z Polski północno-wschodniej, bez zobowiązań, zaprasza chętnych do klubu swingera. Będziemy dogadzać sobie w zależności od wolnego czasu i zapotrzebowania. Zdrowie warunkiem.	1466 Brak Ci wyżycia, a zwłaszcza długiego smoktania ogona? Napisz do krakowianki – ta spełni Ci wszelkie życzenia, o ile będą choć trochę realne. Mam własne mieszkanie, jestem grzeczna i zdrowa. Twój wiek do 45 lat. Preferuję panów bez zobowiązań. Spotkania w czasie weekendu. Suwałki.	1467 Łomża: małżonka potrzebuje kochanka w wieku 40 – x lat, z porządnym ogonem. Mój się już starł i nie daje rady. Liczy się inteligencja plus poczucie humoru w każdej sytuacji. Spotkania u nas, mogę robić zdjęcia.	1468 Pani z wielkimi cycami, po rozwodzie, 178/89, całkiem atrakcyjna i sympatyczna, z poczuciem humoru, zapozna przyszłościowego kawalera. Liczy się granie na tej samej strunce. Grubaski mają pierwszeństwo. Przyjedź do mnie! Zambrów.
Śląskie	1469 Katowice: Jestem szczupła, zębów ni mam, ale w gębie dobrze trzymam... Trochę przesadziłam, ale odrobinę prawdy jednak ten wierszyk zawiera. Napisz lub zadzwoń, by sprawdzić!	1470 Wysportowana 25-latka z Polski południowej, szuka samca w wieku 18 – 45 lat do czułego seksu. Mogę też po obiedzie. Preferowane: wytryski na całe ciało, lekkie perwersje i poniżanie.	1471 Pani z Katowic (mniejszy biust) zapozna erotycznie usposobionego przyjaciela do zabaw z nią i jej partnerem. Idealny wiek - około 30 lat. Lubię występować w bieliźnie erotycznej lub całkiem bez. Można filmować się i fotografować. Kolor skóry mało istotny. Miłość bez granic!	1472 Jestem wesoła Ludwika, co szuka sobie ludzika... Szczupła, zgrabna i zdrowa. Chętnie zabawię się w lekarza i pacjentkę. Uwielbiam seks we wszystkich pozycjach. Brak mi tylko odpowiedniego kołeczka do tulejki. Sosnowiec.
Opolskie	1473 Mężatka przed czterdziestką (38/180) nawiąże kontakt z panem, preferującym wzajemny seks oralny (w tym 69). Wiek i stan cywilny nieważne, grunt, żebyśmy się zgrali! Opole	1474 Fajna, atrakcyjna 37-latka, wyższego wzrostu, poszukuje pana lub pary do niezobowiązujących igraszek seksualnych. Nic, co ludzkie, nie jest mi obce! Mogę ustawić się nago do zdjęć, pokazać striptiz i show autoerotyczne. Wymagam uczciwego podejścia do sprawy. Telefon i zdjęcie nie zawadzą. Opolskie.	1475 Zapoznam sympatycznego pana, który ma coś w głowie i w portmonetce. Może być też domek lub mieszkanie. Wymagane: sztuka prawidłowego traktowania prawdziwej damy. Dostaniesz mnie całą ze wszystkimi dodatkami. Opolskie.	1476 Sympatyczna dziewczyna z Opola, szczupła, 28/172/75, szuka młodego pana do 35 lat, z którym mogłaby się przyjaźnić. Przeżyjemy piękne chwile w łóżku. Wymagam 100% zdrowia, dyskrecji i fair play.
Lubuskie	1477 Słubice. Czy na moje rozpaczliwe wołanie zareaguje sympatyczny szczupły pan z zamiłowaniem w zakresie: oralu i autoerotyki? Zdjęcie mile widziane, zwrócę. Wiek do 40 lat.	1478 Kostrzyn: ludzie dziwią się, że tak atrakcyjna kobieta jak ja żyje "bez przydziału". Jeżeli będą odpowiadać mi Twoje perwersje, możemy powołać zgraną dwójkę. Uwielbiam wulgaryzmy; kiedy ktoś mnie wyzywa.	1479 Czy znajdzie się dla mnie sympatyczny gość w wieku 35-50 lat, samotny, idealnie bez krewnych i bliskich znajomych? Jeżeli brakuje Ci wiernej przyjaciółki do stołu i łoża, nie zwlekaj, skontaktuj się ze mną. Potrafię wiele zrozumieć! Figura oraz wiek to sprawa drugorzędna. Nowa Sól.	1480 Atrakcyjna trzydziestka szuka tego, czego brak jej w domu. Porządny seks bez zahamować doprowadzi nas pod bramy raju. Bardzo lubię 69 i od tyłu.
Łódzkie	1481 Poszukuję samczyka, któremu zależy nie tylko na pięknie ciała partnerki, lecz bardziej na harmonii dusz. Uwielbiam wszystko, co sprawia przyjemność fizyczną, ale przede wszystkim duchową. Być może dałabym się namówić także na przyjaźń z sympatyczną, zgraną parą. Lubię eksperymentować. Wiek chętnych do 30 lat. Zapewniam dyskrecję. Łódź	1482 Łódzkie: 20/179/3 ponoć ładna, ale nieśmiała zapozna atrakcyjnego pana z super zadem (do 45 lat). Ważne: miejsce zamieszkania. Samochód mam. Telefon przyśpieszy, schadzka da impuls.	1483 Polska centralna, łódzkie: kto napisze do wolnej, niezależnej pani? Może książę z bajki albo jakiś Romeo? Najważniejsze, żeby był namiętny i dobrze wyposażony. Majątkiem nie wzgardzę, nie jest jednak warunkiem. List i zdjęcie mile widziane. Brzydkie kaczątko.	1484 Zapoznam inteligentnego pana w średnim wieku, by się czasem spotkać i porozmawiać. Dalej zobaczymy. Jeżeli jesteś samotny lub zaniedbywany, skorzystaj z okazji. Brak mi bliskiej osoby. Okolice Łodzi.
Małopolskie	1485 Kraków: 35/179/74 – zdrowa niepalaczka dołączy do szczupłego pana z nietradycyjnym podejściem do wyżycia seksualnego. Co zrobisz, to Twój problem! Po namiętnych zabawach udamy się do restauracji lub baru. Możliwy wspólny urlop i spędzanie weekendów.	1486 Bochnia. Który pan chciałby się ze mną zabawić? Preferowany wysportowany paker, doświadczony kochanek z dobrą potencją. Napisz, przyjadę w każdej chwili.	1487 Wieliczka: czy znajdę panią, której zależy na prawdziwej miłości i przyjaźni zawiedzionej 26-latki. Jeżeli traktujesz sprawę poważnie, odezwij się jak najszybciej. Odpowiem wszystkim.	1488 25-letnia atletka od rzutu kulkami i szpadą potrzebuje obiektu, nad którym mogłaby się znęcać trzy razy dziennie. Mogę też do obiadu. Zgodzisz się na poniżanie?
Mazowieckie	1489 Warszawa – centrum: 46 latka zapozna pana na noce wypełnione namiętną 69. Uwielbiam na sobie bieliznę erotyczną i interesuję się fetyszem. Nie pragnę uwiązać Cię na całe życie, bo to bez sensu. Docenię Twoją szczerość i nasze wspólne, choćby krótkie, chwile miłości.	1490 Szukam pana do nietradycyjnych praktyk, zwłaszcza pissingu i to w wykonaniu obojga partnerów. Oprócz kawioru wszystko wchodzi w rachubę. Wiek 18-60 lat. Radom.	1491 28-letnia wysportowana warszawianka szuka szczupłego pana w wieku 18 – 40 lat, by spełniać sobie wzajemnie erotyczne marzenia. Można i na dłużej. Samochód do dyspozycji, przyjadę. Zaniedbana seksualnie pani, 33/170/70, dołączy do chłopaka z Warszawy. Wypróbujemy wszystkie znane i nieznane praktyki. Przez seks do radości! Żyrardów.	1492 Atrakcyjna studentka pozna Pana z okolic Warszawy. Cel jasny i prosty - spotkania u mnie. Pisz nr oferty w sms. Ewa

koszt sms: 3zł / 3,66zł z vat